



© IGN 2019 - www.geoportail.gouv.fr/mentions-legales

Longitude : 0° 18' 44" E
Latitude : 43° 56' 55" N

Chantal Gelas
 Architecte D.P.L.G.
 2 Place Lucien Lamarque
 32100 LARRESSINGLE
 TEL : 05 62 28 07 45
 N° d'inscription : 1043
 SIRET : 511 53 00020

Commune de LARRESSINGLE
32100 LARRESSINGLE

DOSSIER DETR
ETAT DES LIEUX

CARTE IGN
LOI sur L'EAU

GEOPORTAIL carte IGN

Chantal GELAS Architecte D.P.L.G.
2 Place Lucien Lamarque 32100 CONDOM
TEL / 05 62 28 07 45 - EMAIL / chantal.gelas32@gmail.com

21 juin 2019

PROJET d'Aménagement d'un PARKING
et du Cheminement au VILLAGE

PO



+

+

3198000

3197000

1483000

1484000

1485000

3198000

3197000

Chantal Gelas
Architecte D.P.L.G.
2 Place Lucien Lamarque
32100 LARRESSINGLE
TEL : 05 62 28 07 45
www.chantal-gelas.com



Commune de LARRESSINGLE
32100 LARRESSINGLE

DOSSIER DETR
ETAT DES LIEUX

PLAN DE SITUATION
LOI sur L'EAU

CADASTRE
échelle : 10 000e

P1-EL

PROJET d'Aménagement d'un PARKING
et du Cheminement au VILLAGE

21 juin 2019

Chantal GELAS Architecte D.P.L.G.
2 Place Lucien Lamarque 32100 CONDOM
TEL / 05 62 28 07 45 - EMAIL/ chantal.gelas32@gmail.com

Département :
GERS

Commune :
LARRESSINGLE

Section : A
Feuille : 000 A 02

Échelle d'origine : 1/2500
Échelle d'édition : 1/2500

Date d'édition : 11/06/2019
(fuseau horaire de Paris)

Coordonnées en projection : RGF93CC44
©2017 Ministère de l'Action et des
Comptes publics

DIRECTION GÉNÉRALE DES FINANCES PUBLIQUES

EXTRAIT DU PLAN CADASTRAL

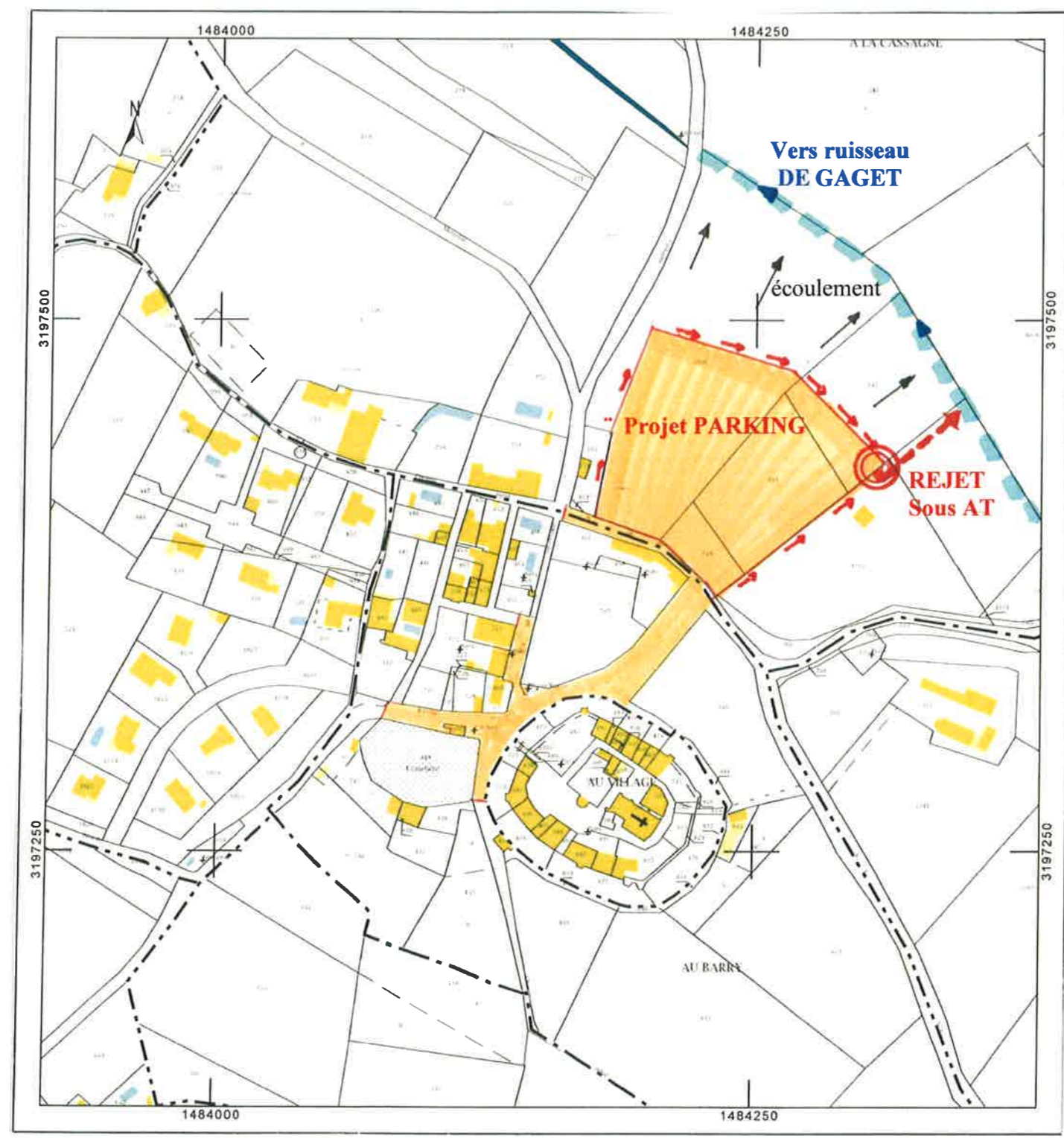

Chantal Gelas
Architecte P.L.G.
2 Place Lucien Lamarque
32100 CONDOM
TEL / 05 62 28 07 45
N° d'ordre : 15 77
Sit. : 05 62 28 07 45

Chantal GELAS Architecte D.P.L.G
2 Place Lucien Lamarque 32100 CONDOM
TEL / 05 62 28 07 45 - EMAIL / chantal.gelas32@gmail.com

21 juin 2019

PROJET d'Aménagement d'un PARKING
et du Cheminement au VILLAGE

Commune de LARRESSINGLE
32100 LARRESSINGLE

DOSSIER DETR
ETAT DES LIEUX

PLAN DE SITUATION
LOI sur L'EAU

CADASTRE
échelle ZOOM : 1/2500e

P1-bis

Commune de Larressingle -32100

Projet d'aménagement d'un Parking et du cheminement au village

Localisation de l'étude pour l'instruction d'un dossier DETR : phases des travaux
(surface totale concernée par le projet: 12 515m2 environ)

- Phase 1: Continuité de l'aménagement vers l'entrée de la Cité et du village
la Mairie, le cimetière, la salle polyvalente (surface: 1530m2 env)
- Phase 2: Espace de détente - accès vers village (1330m2 env)
 - 1: espace de détente avec places PMR(S: 695m2 env)
 - 2: voirie -accès village avec liaison entrée parking (S:635m2 env)
- Phase 3: Aménagement d'un parking :100 places (surface: 9655m2 env avec VC N°5)
Parking : Section A : parcelles N° 247-248-249-1036

note: les plans fournis sont donnés à titre indicatif destinés exclusivement l'instruction du dossier de demande de subventions et ne devront pas être utilisés pour un autre emploi, les cotations et niveaux...ainsi que les limites et implantations des ouvrages seront à contrôler obligatoirement par un géomètre expert (utilisation du fond de plan du site du cadastre gov.fr)

Projet du PARKING : TERRAIN SECTION A n°247.248.249.1036

Surfaces des parcelles pour le besoin du projet :

- n° 247 : surface totale 3984m2 besoin : 917m2
- n° 248 : surface totale 2967m2 besoin : 2967m2
- n° 249 : surface totale 764m2 besoin : 764m2
- n° 1036 : surface totale 12702m2 besoin : 4702m2

TOTAL : surface totale 20417m2 besoin : 9350m2

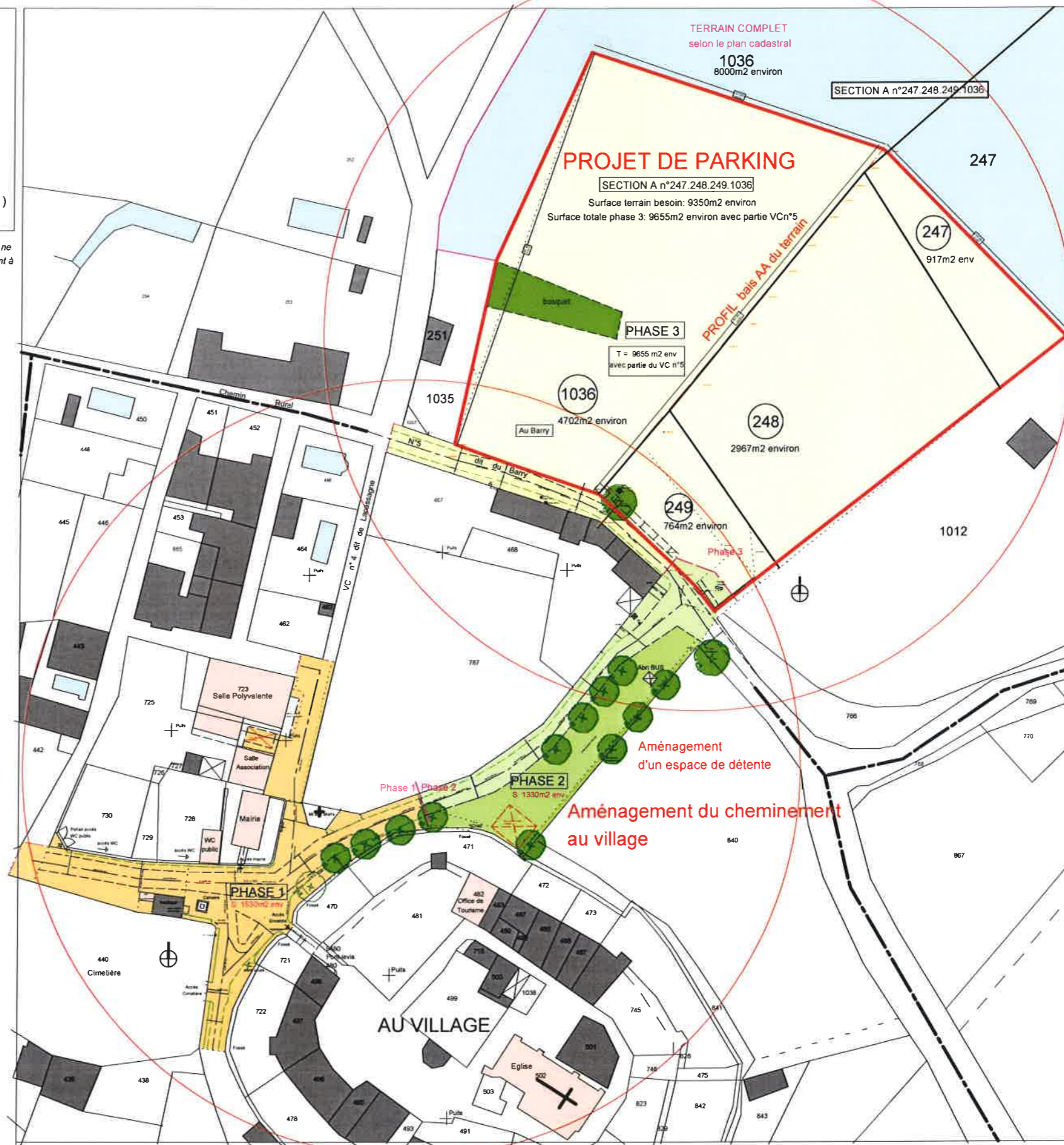

Chantal Gelas
Architecte D.P.L.G.
2 Place Lucien Lamarque
32100 LARRESSINGLE
Tel: 05 62 28 07 45
N° d'ordre (autorisation) 1043
S.I. 342 928 454 00020



Commune de Larressingle -32100

Projet d'aménagement d'un Parking et du cheminement au village

Localisation de l'étude pour l'instruction d'un dossier DETR : phases des travaux
(surface totale concernée par le projet: 12 515m2 environ)

- Phase 1: Continuité de l'aménagement vers l'entrée de la Cité et du village la Mairie, le cimetière, la salle polyvalente (surface: 1530m2 env)
- Phase 2: Espace de détente - accès vers village (1330m2 env)
 - 1: espace de détente avec places PMR(S: 695m2 env)
 - 2: voirie -accès village avec liaison entrée parking (S:635m2 env)
- Phase 3: Aménagement d'un parking :100 places (surface: 9655m2 env avec VC N°5)
 - Parking : Section A : parcelles N° 247-248-249-1036

nota: les plans fournis sont donnés à titre indicatif destinés exclusivement l'instruction du dossier de demande de subventions et ne devront pas être utilisés pour un autre emploi, les cotations et niveaux...ainsi que les limites et implantations des ouvrages seront à contrôler obligatoirement par un géomètre expert (utilisation du fond de plan du site du cadastre gouv.fr)

Projet du PARKING : TERRAIN SECTION A n°247 248 249 1036

Surfaces des parcelles pour le besoin du projet :

n° 247	: surface totale 3984m2	besoin : 917m2
n° 248	: surface totale 2967m2	besoin : 2967m2
n° 249	: surface totale 764m2	besoin : 764m2
n° 1036	: surface totale 12702m2	besoin : 4702m2
TOTAL	: surface totale 20417m2	besoin : 9350m2

Chantal Gelas
Architecte D.P.L.G.
2 Place Lucien Lamarque
32100 LARRESSINGLE
Tel. 05 62 45 45 15
N° d'ordre 2015/01043
Site: 05 62 45 45 0020

Commune de LARRESSINGLE

32100 LARRESSINGLE

DOSSIER Plans

ETAT DES LIEUX

PLAN DE MASSE

ETAT DES LIEUX

Phases des Travaux

échelle : 1/1000e

TERRAIN COMPLET côté PARKING

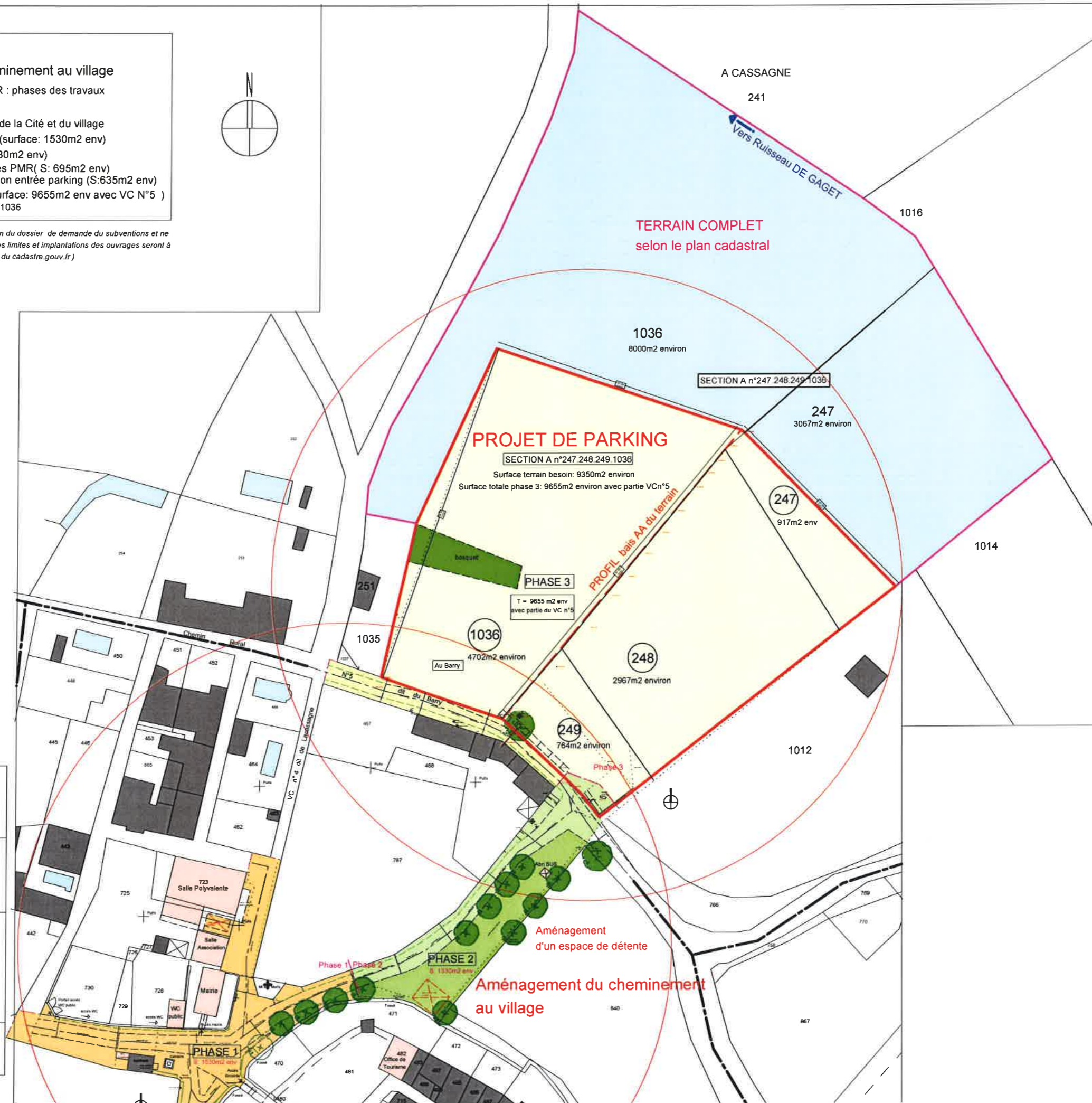

Chantal GELAS Architecte D.P.L.G.
2 Place Lucien Lamarque 32100 CONDOM
TEL / 05 62 28 07 45 - EMAIL / chantal.gelas32@gmail.com

21 / 11 / 2019

**PROJET d'Aménagement d'un PARKING
et du Cheminement au VILLAGE**

P2 bis
EL

Commune de Larressingle -32100

Projet d'aménagement d'un Parking et du cheminement au village

Localisation de l'étude pour l'instruction d'un dossier DETR : phases des travaux (surface totale concernée par le projet: 12 515m2 environ)

- Phase 1: Continuité de l'aménagement vers l'entrée de la Cité et du village la Mairie, le cimetière, la salle polyvalente (surface: 1530m2 env)
- Phase 2: Espace de détente - accès vers village (1330m2 env)
 - 1: espace de détente avec places PMR (S: 695m2 env)
 - 2: voirie -accès village avec liaison entrée parking (S:635m2 env)
- Phase 3: Aménagement d'un parking :100 places (surface: 9655 env avec VC N°5)
Parking avec 3 zones:A.B.C : Section A : parcelles N° 247-248-249-1036

note: les plans fournis sont donnés à titre indicatif destinés exclusivement l'instruction du dossier de demande de subventions et ne devront pas être utilisés pour un autre emploi, les cotations et niveaux ainsi que les limites et implantations des ouvrages seront à contrôler obligatoirement par un géomètre expert (utilisation du fond de plan du site du cadastre gov.fr)

- ECLAIRAGE PUBLIC prévisionnel
sous réserve d'une étude par un BET
- Eclairage public à LEDS type : lampadaire avec mât à 360
 - Eclairage public à LEDS type : lampadaire avec mât à 180
 - Eclairage public type : applique
 - Eclairage public à LEDS type : borne bois

- Plantation : arbre existant
- Plantations à compléter
- Massif existant à compléter ou à créer

PARKING : 3 zones

- A : période scolaire fermé en haute saison
- B : permanent hors saison - payant pour mi-saison
- C : fermé hors saison - payant haute saison : juillet/août
- Repère: entrée et sortie du péage mi- haute saison
- Repère des places réservées aux PMR

Contraintes liées au site et au projet:

- Secteur Sauvegardé - Pont classé M.H
- Grand Site Touristique
- Eclairage public
- Sécurité routière
- Accessibilité
- Loi sur l'eau (parking)

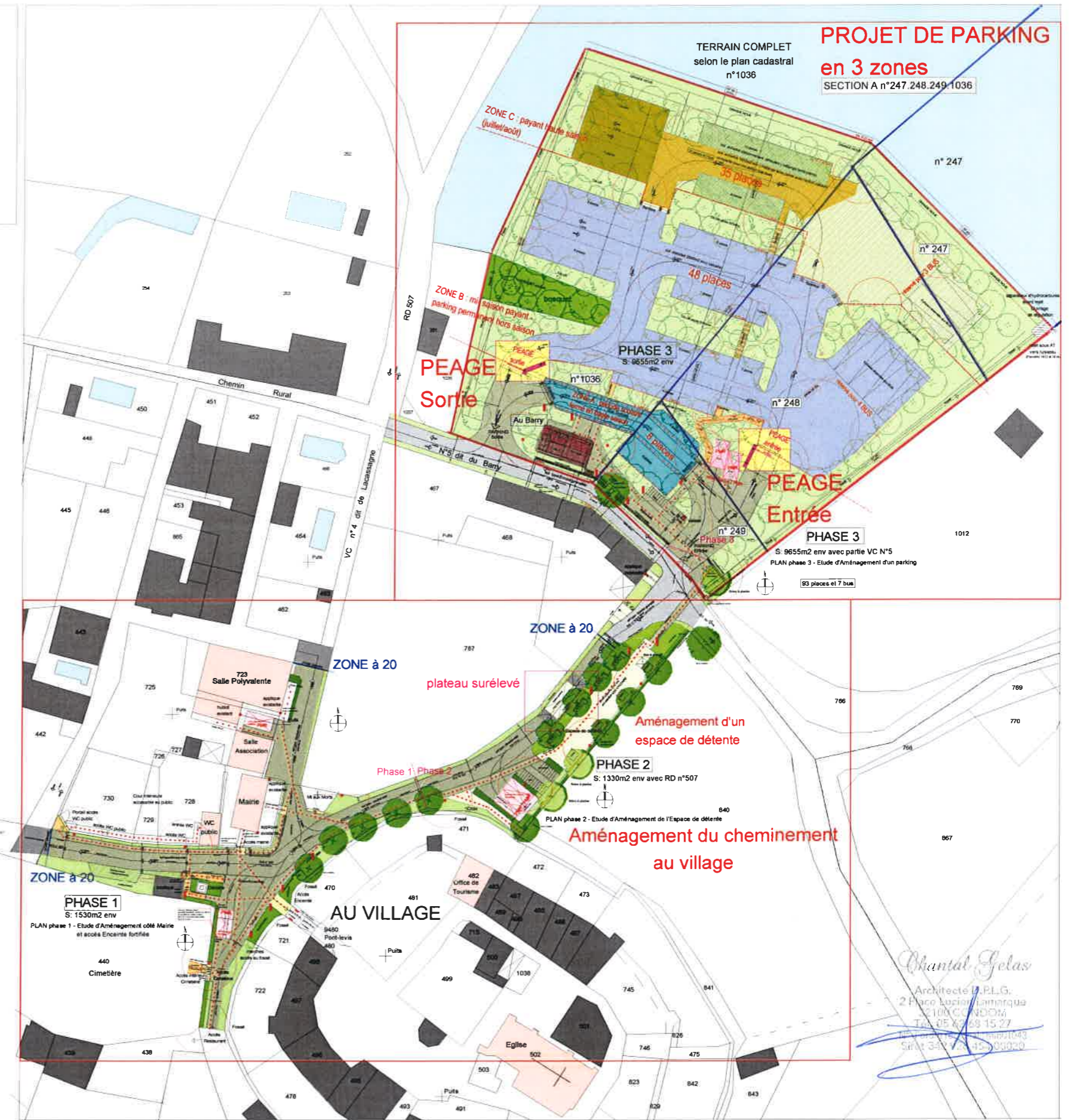

Commune de Larressingle -32100

Projet d'aménagement d'un Parking et du cheminement au village

Localisation de l'étude pour l'instruction d'un dossier DETR : phases des travaux (surface totale concernée par le projet: 12 515m2 environ)

- Phase 1: Continuité de l'aménagement vers l'entrée de la Cité et du village la Mairie, le cimetière, la salle polyvalente (surface: 1530m2 env)
- Phase 2: Espace de détente - accès vers village (1330m2 env)
 - 1: espace de détente avec places PMR(S: 695m2 env)
 - 2: voirie -accès village avec liaison entrée parking (S:635m2 env)
- Phase 3: Aménagement d'un parking :100 places (surface: 9655 env avec VC N°5)
 - Parking avec 3 zones:A.B.C : Section A : parcelles N° 247-248-249-1036

nota: les plans fournis sont donnés à titre indicatif destinés exclusivement à l'instruction du dossier de demande de subventions et ne devront pas être utilisés pour un autre emploi, les cotations et niveaux ainsi que les limites et implantations des ouvrages seront à contrôler obligatoirement par un géomètre expert (utilisation du fond de plan du site du cadastre gov.fr)

ECLAIRAGE PUBLIC prévisionnel sous réserve d'une étude par un BET

- Eclairage public à LEDS type : lampadaire avec mât à 360
- Eclairage public à LEDS type : lampadaire avec mât à 180
- Eclairage public type : applique
- Eclairage public à LEDS type : borne bois

- Plantation : arbre existant
- Plantations à compléter
- Massif existant à compléter ou à créer

PARKING : 3 zones

- A : période scolaire fermé en haute saison
- B : permanent hors saison - payant pour mi-saison
- C : fermé hors saison - payant haute saison : juillet/août
- Repère: entrée et sortie du péage mi- haute saison
- Repère des places réservées aux PMR

- Contraintes liées au site et au projet:
- Secteur Sauvegardé - Pont classé M.H
 - Grand Site Touristique
 - Eclairage public
 - Sécurité routière
 - Accessibilité
 - Loi sur l'eau (parking)

Commune de LARRESSINGLE
32100 LARRESSINGLE

DOSSIER Plans : PROJET

Repérage : Zone de rencontre à 20 parking avec 3 zones - PEAGE :entrée/sortie

PLAN MASSE

échelle : 1/1000e

TERRAIN COMPLET côté PARKING



Chantal GELAS Architecte D.P.L.G
2 Place Lucien Lamarque 32100 CONDOM
TEL / 05 62 28 07 45 - EMAIL/chantal.gelas32@gmail.com

21/11/2019

PROJET d'Aménagement d'un PARKING
et du Cheminement au VILLAGE

P2 bis
Projet



Commune de Larressingle -32100

Projet d'aménagement d'un Parking et du cheminement au village



Localisation de l'étude pour l'instruction d'un dossier DETR : phases des travaux
(surface totale concernée par le projet: 12 515m2 environ)

- Phase 1: Continuité de l'aménagement vers l'entrée de la Cité et du village la Mairie, le cimetière, la salle polyvalente (surface: 1530m2 env)
- Phase 2: Espace de détente - accès vers village (1330m2 env)
 - 1: espace de détente avec places PMR(S: 695m2 env)
 - 2: voirie -accès village avec liaison entrée parking (S:635m2 env)
- Phase 3: Aménagement d'un parking :100 places (surface: 9655 env avec VC N°5)
Parking avec 3 zones A.B.C : Section A : parcelles N° 247-248-249-1036

note: les plans fournis sont donnés à titre indicatif destinés exclusivement l'instruction du dossier de demande de subventions et ne devront pas être utilisés pour un autre emploi, les cotations et niveaux... ainsi que les limites et implantations des ouvrages seront à contrôler obligatoirement par un géomètre expert (utilisation du fond de plan du site du cadastre gouv.fr)

ECLAIRAGE PUBLIC prévisionnel
sous réserve d'une étude par un BET

-  Eclairage public à LEDS type : lampadaire avec mât à 360
-  Eclairage public à LEDS type : lampadaire avec mât à 180
-  Eclairage public type : applique
-  Eclairage public à LEDS type : borne bois

-  Plantation : arbre existant
-  Plantations à compléter
-  Massif existant à compléter ou à créer

-  Sol voirie type: Enrobé
Raccords divers de voiries
-  Sol voirie type: Enrobé grenailé
côté VC N°5 et partie RD 207 :accès parking
-  Sol voirie de type: Enrobé miel
Zone à 20 km/h :espace de rencontre et côté Parking permanent : bus scolaire
-  Sol stabilisé de type: calcaire
côté espace de rencontre et parking (permanent hors saison et demi-saison)
-  Sol de type: enherbé renfort calcaire
côté haute saison partie circulation des bus
-  Sol de type: enherbé (mélange terre/pierrres)
côté haute saison partie stationnement et circulation des véhicules et hormis les bus
-  Sol piétonnier type: désactivé
côté : cimetière, portail vers wc public paliers-rampes côté boutique -calvaire-parking
-  Sol type: dalle en pierre de taille
Entrée côté : mairie,cimetière, M aux Morts, Pont-levis Marches, bandes , bordures voirie...
-  Plot en bois
simulation cheminement des piétons

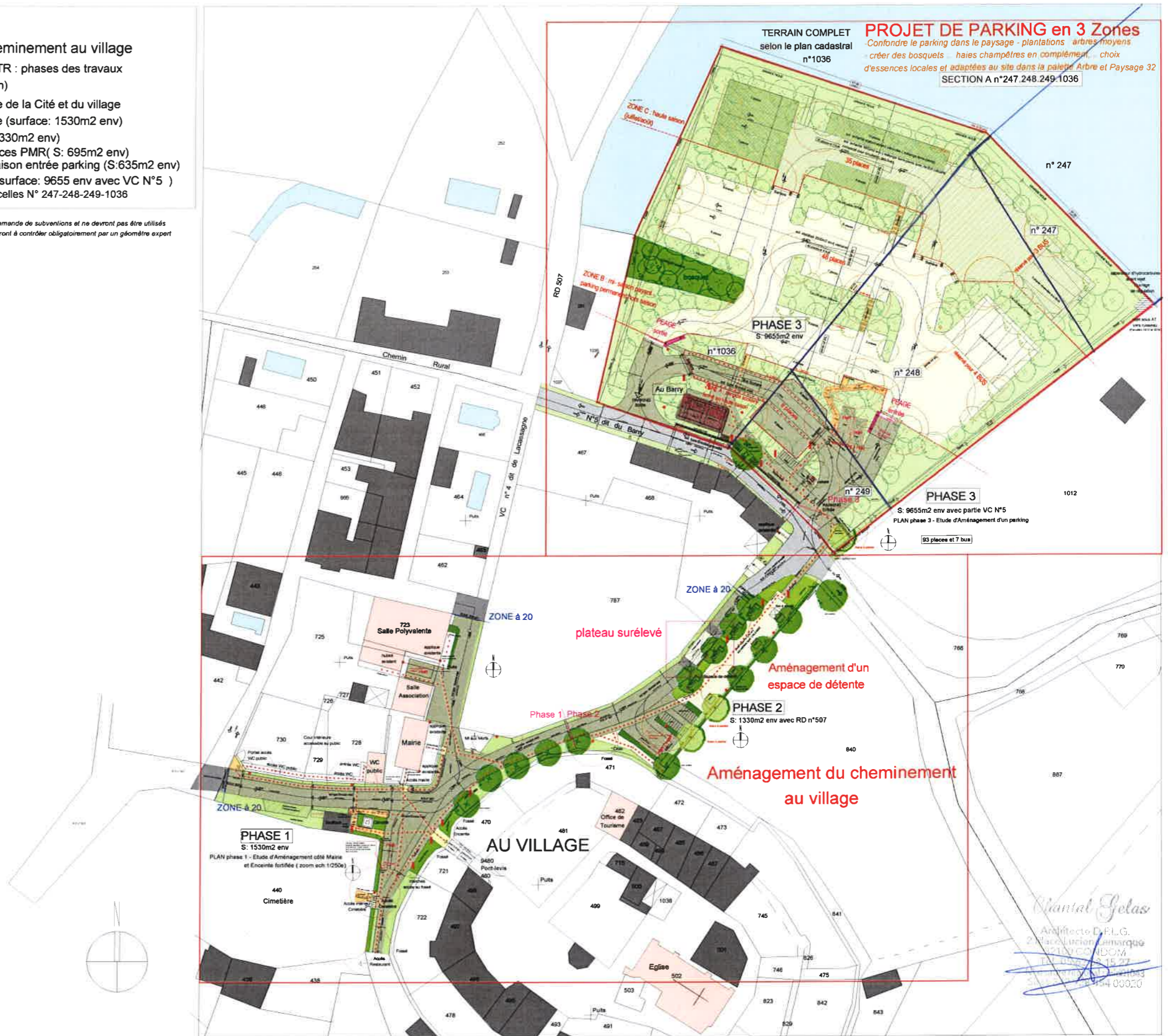

TERRAIN COMPLET selon le plan cadastral n°1036
PROJET DE PARKING en 3 Zones
- Confondre le parking dans le paysage - plantations - arbres moyens
- créer des bosquets - haies champêtres en complément... choix d'essences locales et adaptées au site dans la palette Arbre et Paysage 32
SECTION A n°247,248,249-1036

Chantal Gelas
Architecte D.P.L.G.
2 Place Lucien Lamarque
32100 CONDOM
05 62 28 07 45
21/11/2019

Espace de détente : type de bordure en plessis de noisetier et de mobiliers et accessoires en bois naturel



Type de Support de vélos en bois naturel
(Espace de détente et Parking)



Type de Borne carrée en bois naturel
(plus haute , fixe ou amovible selon localisation :
côté parking et cheminement au village)

Parking : système de péage



Caisse automatique
(sous un abri en bois)



type de barrière d'entrée/sortie
(masqué par du végétal- peinture RAL au choix)



type de borne



type de barrière basculante en bois naturel
(zones d'accès : permanent-mi-saison –haute saison)



Mât en fonte au choix cheminement au village Mât simple conique côté parking
Deux Types de lampadaires pour le cheminement au village et le parking
(lanterne de style à 4 faces semblable à celle existante pour les deux espaces)
1 : un mât en fonte spécial avec une borne ouvragée en partie basse pour le cheminement
des piétons du parking et de l'espace de détente au village :RAL brun type 8019
2 : un mât de forme simple de type conique pour le parking : RAL gris olive type 6006



Type de sols



Le mélange terre végétale (40%) et
grave 20/40 (60%) stabilise le sol
tout en permettant la croissance de
l'herbe.
Le mélange de graminées utilisées
doit être résistant au piétinement.



Type de sol enherbé
(zone C : haute saison)

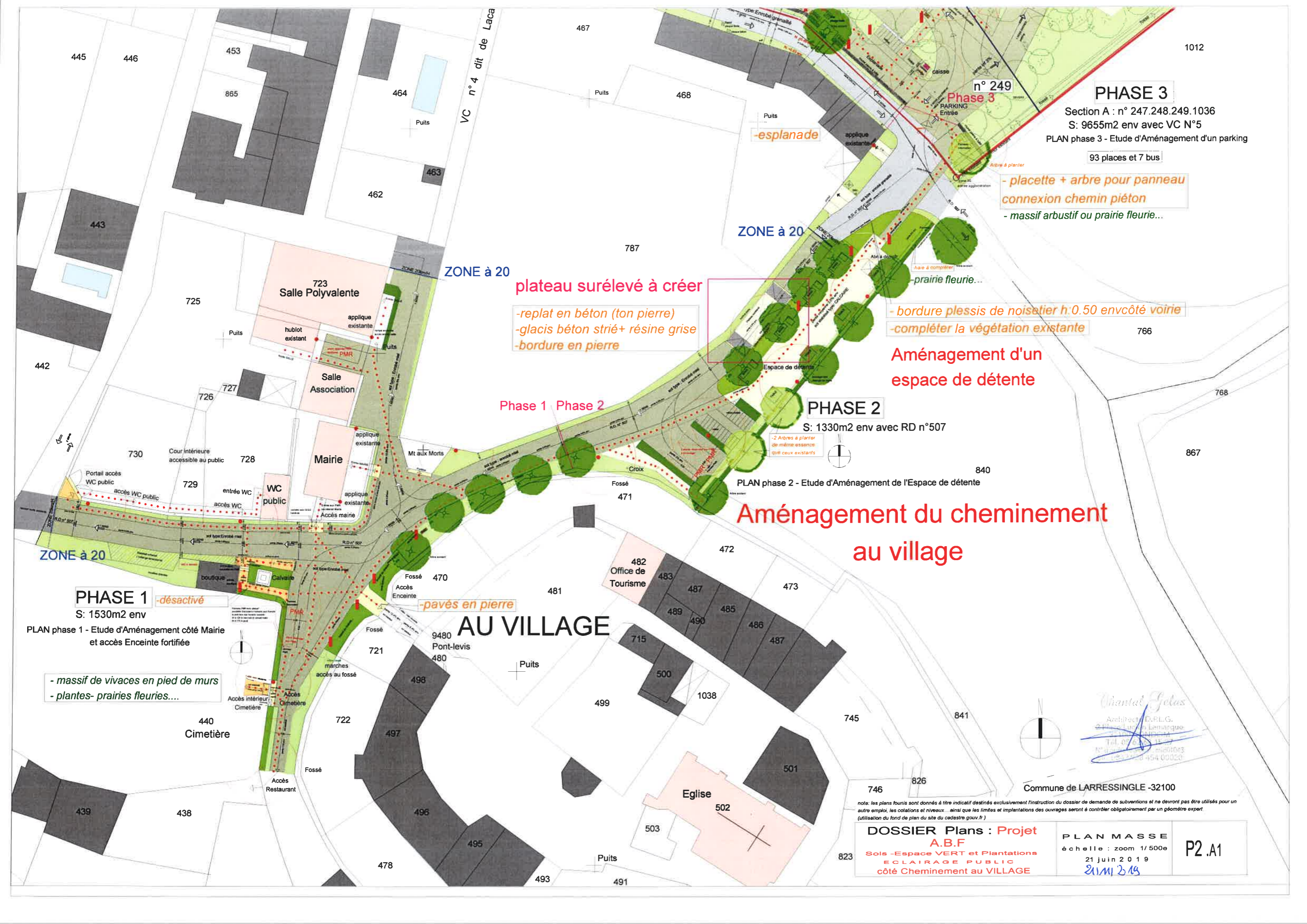

PHASE 3

Section A : n° 247.248.249.1036
 S: 9655m2 env avec VC N°5
 PLAN phase 3 - Etude d'Aménagement d'un parking
 93 places et 7 bus

- placette + arbre pour panneau connexion chemin piéton
- massif arbustif ou prairie fleurie...

ZONE à 20

plateau surélevé à créer

- replat en béton (ton pierre)
- glacis béton strié+ résine grise
- bordure en pierre

- bordure plessis de noisetier h:0.50 env côté voirie
- compléter la végétation existante

Aménagement d'un espace de détente

PHASE 2

S: 1330m2 env avec RD n°507

PLAN phase 2 - Etude d'Aménagement de l'Espace de détente

Aménagement du cheminement au village

Phase 1 Phase 2

AU VILLAGE

- pavés en pierre

PHASE 1 - désactivé

S: 1530m2 env
 PLAN phase 1 - Etude d'Aménagement côté Mairie et accès Enceinte fortifiée

- massif de vivaces en pied de murs
- plantes- prairies fleuries...

Christophe Jolas
 Architecte D.P.L.G.
 21 rue de la Lamargue
 33100 LARRESSINGLE
 Tel. 05 56 44 11 57
 N° 1010003
 05 56 44 45 00 20



Commune de LARRESSINGLE -32100

note: les plans fournis sont donnés à titre indicatif destinés exclusivement à l'instruction du dossier de demande de subventions et ne devront pas être utilisés pour un autre emploi, les cotations et niveaux ainsi que les limites et implantations des ouvrages seront à contrôler obligatoirement par un géomètre expert (utilisation du fond de plan du site du cadastre gov.fr)

DOSSIER Plans : Projet A.B.F Sois -Espace VERT et Plantations ECLAIRAGE PUBLIC côté Cheminement au VILLAGE	PLAN MASSE échelle : zoom 1/500e 21 juin 2019 <i>21/06/2019</i>	P2 .A1
	823	

Aménagement du cheminement au village

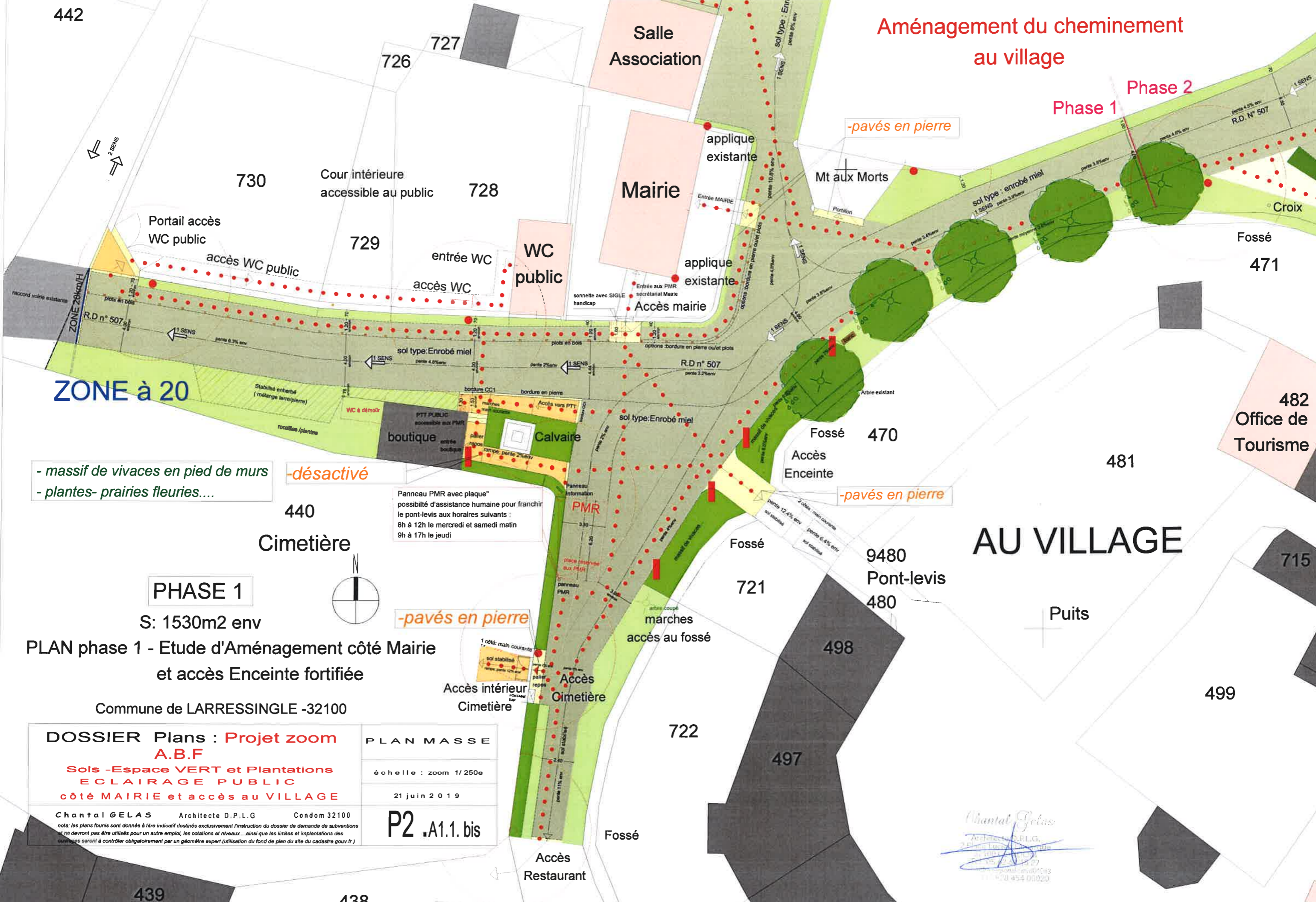

ZONE à 20

- massif de vivaces en pied de murs
- plantes- prairies fleuries...

-désactivé

Panneau PMR avec plaque
possibilité d'assistance humaine pour franchir le pont-levis aux horaires suivants :
8h à 12h le mercredi et samedi matin
9h à 17h le jeudi

PHASE 1

S: 1530m2 env

PLAN phase 1 - Etude d'Aménagement côté Mairie et accès Enceinte fortifiée

Commune de LARRESSINGLE -32100

DOSSIER Plans : Projet zoom A.B.F
Sois -Espace VERT et Plantations
ECLAIRAGE PUBLIC
côté MAIRIE et accès au VILLAGE

Chantal GELAS Architecte D.P.L.G Condom 32100
note: les plans fournis sont donnés à titre indicatif destinés exclusivement à l'instruction du dossier de demande de subventions et ne devront pas être utilisés pour un autre emploi, les cotations et niveaux ainsi que les limites et implantations des ouvrages seront à contrôler obligatoirement par un géomètre expert (utilisation du fond de plan du site du cadastre gov.fr.)

PLAN MASSE
échelle : zoom 1/ 250e
21 juin 2019
P2 A1.1. bis

Chantal Gelas
Architecte D.P.L.G.
2 place Luchet 32100 Larressingle
05 62 45 44 27
05 62 45 44 00 02 0

AU VILLAGE



ZONE à 20

PHASE 1

S: 1530m2 env

PLAN phase 1 - Etude d'Aménagement côté Mairie
et accès Enceinte fortifiée

DOSSIER Plans : Projet zoom A.B.F
Soils -Espace VERT et Plantations
ECLAIRAGE PUBLIC
côté MAIRIE et accès au VILLAGE

PLAN MASSE

échelle : zoom 1/250e

21 juin 2019

Chantal GELAS Architecte D.P.L.G. Condom 32100
note : les plans fournis sont donnés à titre indicatif destinés exclusivement à l'instruction du dossier de demande de subventions
et ne devront pas être utilisés pour un autre emploi, les cotations et niveaux ainsi que les limites et implantations des
ouvrages seront à contrôler obligatoirement par un géomètre expert (utilisation du fond de plan du site du cadastre gov.fr)

P2 .A1.2. bis

**Aménagement du cheminement
au village**

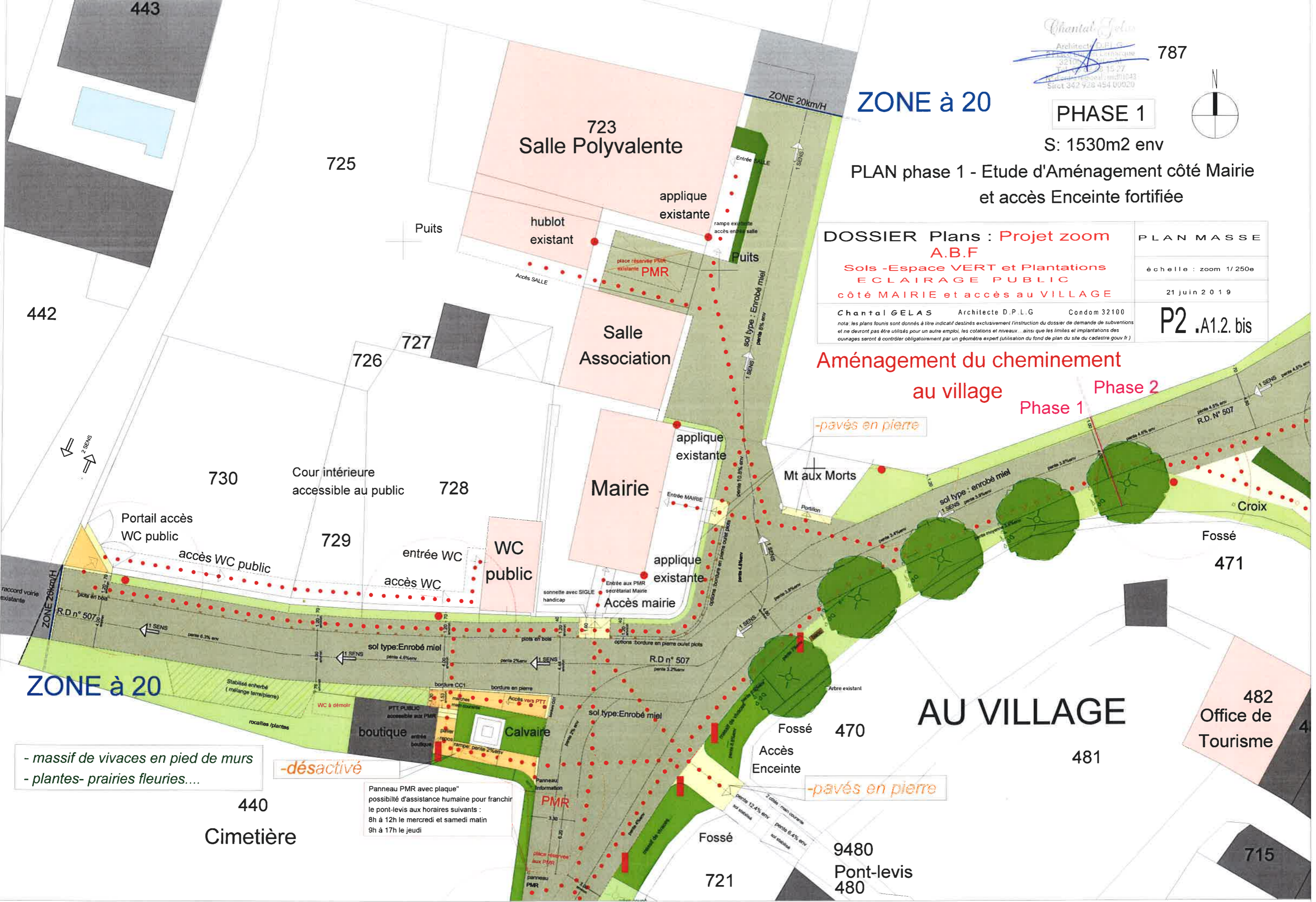

ZONE à 20

AU VILLAGE

- massif de vivaces en pied de murs
- plantes- prairies fleuries....

-désactivé

Panneau PMR avec plaque"
possibilité d'assistance humaine pour franchir
le pont-levis aux horaires suivants :
8h à 12h le mercredi et samedi matin
9h à 17h le jeudi

440
Cimetière

9480
Pont-levis 480

482
**Office de
Tourisme**

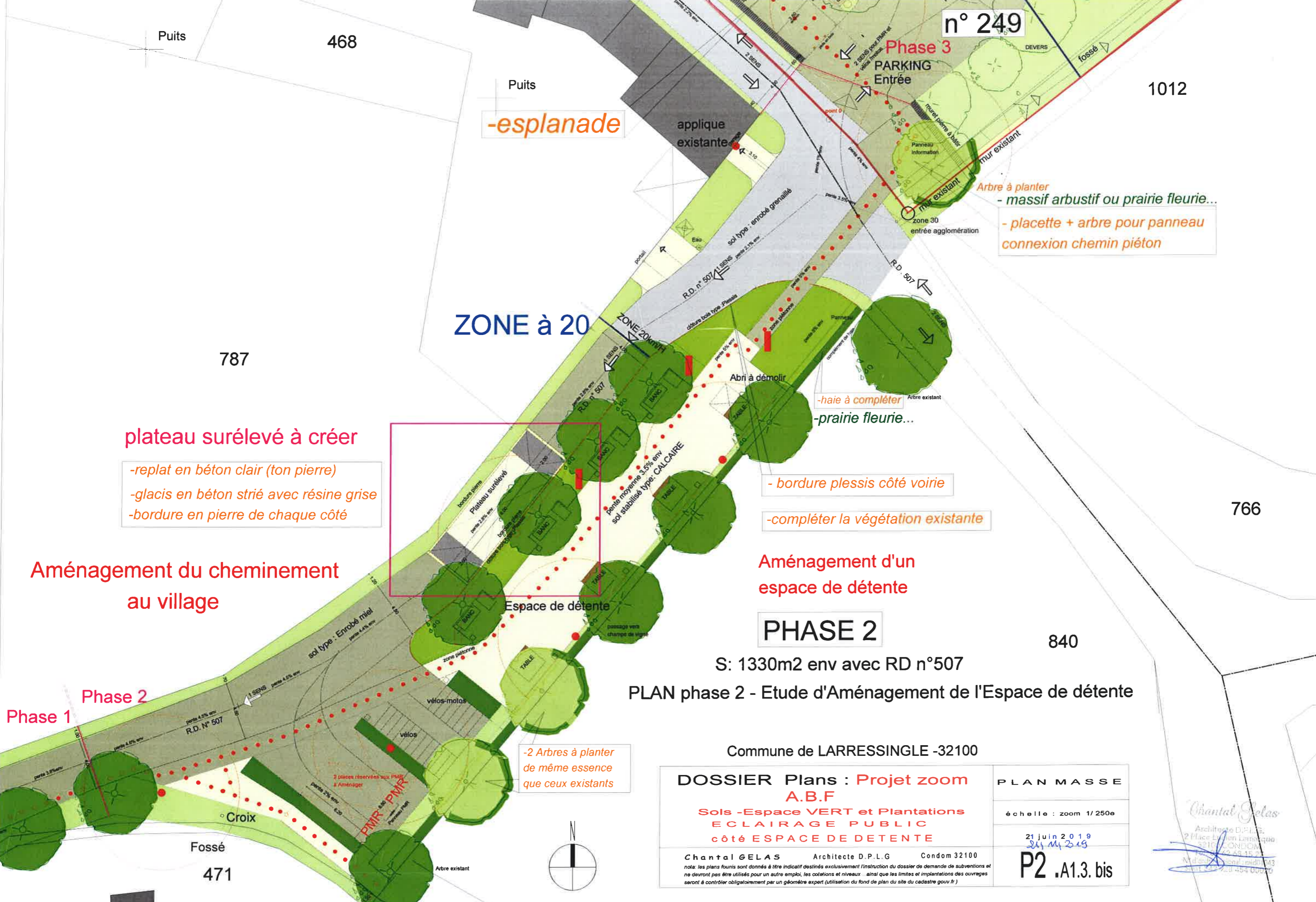

n° 249

Puits

468

Puits

-esplanade

applique existante

Phase 3

PARKING Entrée

1012

Arbre à planter
- massif arbustif ou prairie fleurie...
- placette + arbre pour panneau connexion chemin piéton

787

ZONE à 20

ZONE 20km/h

plateau surélevé à créer

- replat en béton clair (ton pierre)
- glacis en béton strié avec résine grise
- bordure en pierre de chaque côté

Aménagement du cheminement au village

-haie à compléter
-prairie fleurie...

- bordure plessis côté voirie

-compléter la végétation existante

Aménagement d'un espace de détente

PHASE 2

S: 1330m2 env avec RD n°507

PLAN phase 2 - Etude d'Aménagement de l'Espace de détente

840

766

Espace de détente

-2 Arbres à planter de même essence que ceux existants

Phase 1
Phase 2

Croix

Fossé

471

PMR PMR



Commune de LARRESSINGLE -32100

DOSSIER Plans : **Projet zoom A.B.F**
Sols -Espace VERT et Plantations
ECLAIRAGE PUBLIC
côté ESPACE DE DETENTE

PLAN MASSE

échelle : zoom 1/250e

21 juin 2019





P2 .A1.3. bis

Chantal GELAS Architecte D.P.L.G Condom 32100

note: les plans fournis sont donnés à titre indicatif destinés exclusivement à l'instruction du dossier de demande de subventions et ne devront pas être utilisés pour un autre emploi, les cotations et niveaux ainsi que les limites et implantations des ouvrages seront à contrôler obligatoirement par un géomètre expert (utilisation du fond de plan du site du cadastre gouv.fr.)

Chantal Gelas
Architecte D.P.L.G.
2 Place Julien Laroque
32100 LARRESSINGLE
05 62 43 15 33
05 62 43 15 33
05 62 43 15 33

LEGENDE

- ZONE C**  Sol de type: enherbé renfort calcaire côté haute saison partie circulation des bus
(haute saison parking payant)  Sol de type: enherbé (mélange terre/pierres) côté haute saison partie stationnement et circulation des véhicules et hormis les bus
- ZONE B**  Sol stabilisé de type: calcaire parking permanent hors saison et demi-saison payante
(hors saison: permanent et demi-saison parking payant)
- ZONE A**  Sol voirie de type: Enrobé miel Parking permanent : période Scolaire (fermé en haute saison)
-  Sol piétonnier type: désactivé (paliers repos -rampes - escaliers)

TERRAIN COMPLET PROJET DE PARKING en 3 Zones

selon le plan cadastral n°1036

-Confondre le parking dans le paysage - plantations : arbres moyens
- créer des bosquets ... haies champêtres en complément... choix d'essences locales et adaptées au site dans la palette Arbre et Paysage 32

SECTION A n°247.248.249.1036

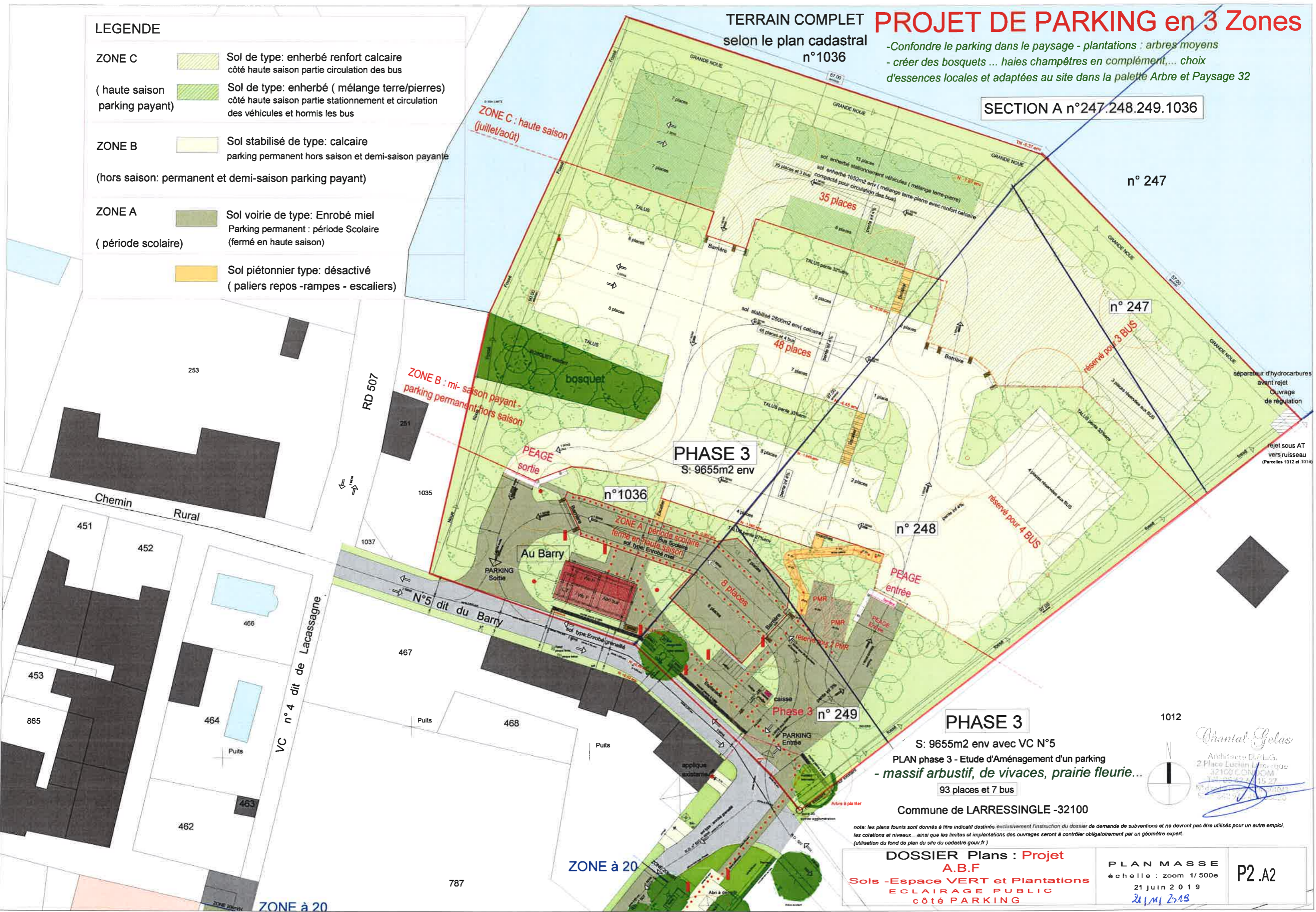

PHASE 3
S: 9655m2 env

PHASE 3

S: 9655m2 env avec VC N°5
PLAN phase 3 - Etude d'Aménagement d'un parking
- massif arbustif, de vivaces, prairie fleurie...
93 places et 7 bus

Commune de LARRESSINGLE -32100

nota: les plans fournis sont donnés à titre indicatif destinés exclusivement à l'instruction du dossier de demande de subventions et ne devront pas être utilisés pour un autre emploi, les cotations et niveaux... ainsi que les limites et implantations des ouvrages seront à contrôler obligatoirement par un géomètre expert. (utilisation du fond de plan du site du cadastre gov.fr)

DOSSIER Plans : Projet A.B.F
Soils -Espace VERT et Plantations
ECLAIRAGE PUBLIC
côté PARKING

PLAN MASSE
échelle : zoom 1/500e
21 juin 2019
21/01/2019

P2.A2

Orantal Gelas
Architecte D.P.L.G.
2 Place Lucien Lemaire
32100 COMBOMM
Tél: 05 62 24 15 27
05 62 24 15 28

LEGENDE	
ZONE C	Sol de type: enherbé renfort calcaire côté haute saison partie circulation des bus
(haute saison parking payant)	Sol de type: enherbé (mélange terre/pierres) côté haute saison partie stationnement et circulation des véhicules et hormis les bus
ZONE B	Sol stabilisé de type: calcaire parking permanent hors saison et demi-saison payante (hors saison: permanent et demi-saison parking payant)
ZONE A	Sol voirie de type: Enrobé miel Parking permanent : période Scolaire (fermé en haute saison)
	Sol piétonnier type: désactivé (paliers repos -rampes - escaliers)



PROJET DE PARKING en 3 Zones

Commune de LARRESSINGLE -32100

SECTION A n°247.248.249.1036

-Confondre le parking dans le paysage - plantations : arbres moyens
- créer des bosquets ... haies champêtres en complément,... choix d'essences locales et adaptées au site dans la palette Arbre et Paysage 32

TERRAIN COMPLET
selon le plan cadastral

SECTION A n°247.248.249.1036



Chantal Julias
Architecte D.P.L.G.
5 Place de la Luminique
32100 Larressingle
Tel. 05 62 15 27
M. 06 46 99 10 40
Siret 342 926 454 00020

Commune de LARRESSINGLE -32100



PHASE 3

Section A n°247 248 249.1036
S: 9655m2 env avec VC N°5

PLAN phase 3 - Etude d'Aménagement d'un parking
prévision : 93 places et 7 bus

- massif arbustif, de vivaces, prairie fleurie...

note: les plans sont destinés à être utilisés exclusivement l'exécution du dossier de demande de subvention et ne doivent pas être utilisés pour un autre emploi. Les contours et réseaux, ainsi que les limites et implantations des ouvrages seront à contrôler obligatoirement par un géomètre expert (démission du bord de plan du site du cadastre pour 3).

DOSSIER Plans : Projet A.B.F	PLAN MASSE	P2 .A2 bis
Sols -Espace VERT et Plantations ECLAIRAGE PUBLIC côté PARKING	échelle : zoom 1/750e TERRAIN COMPLET selon le plan cadastral 21 / 11 / 2019	

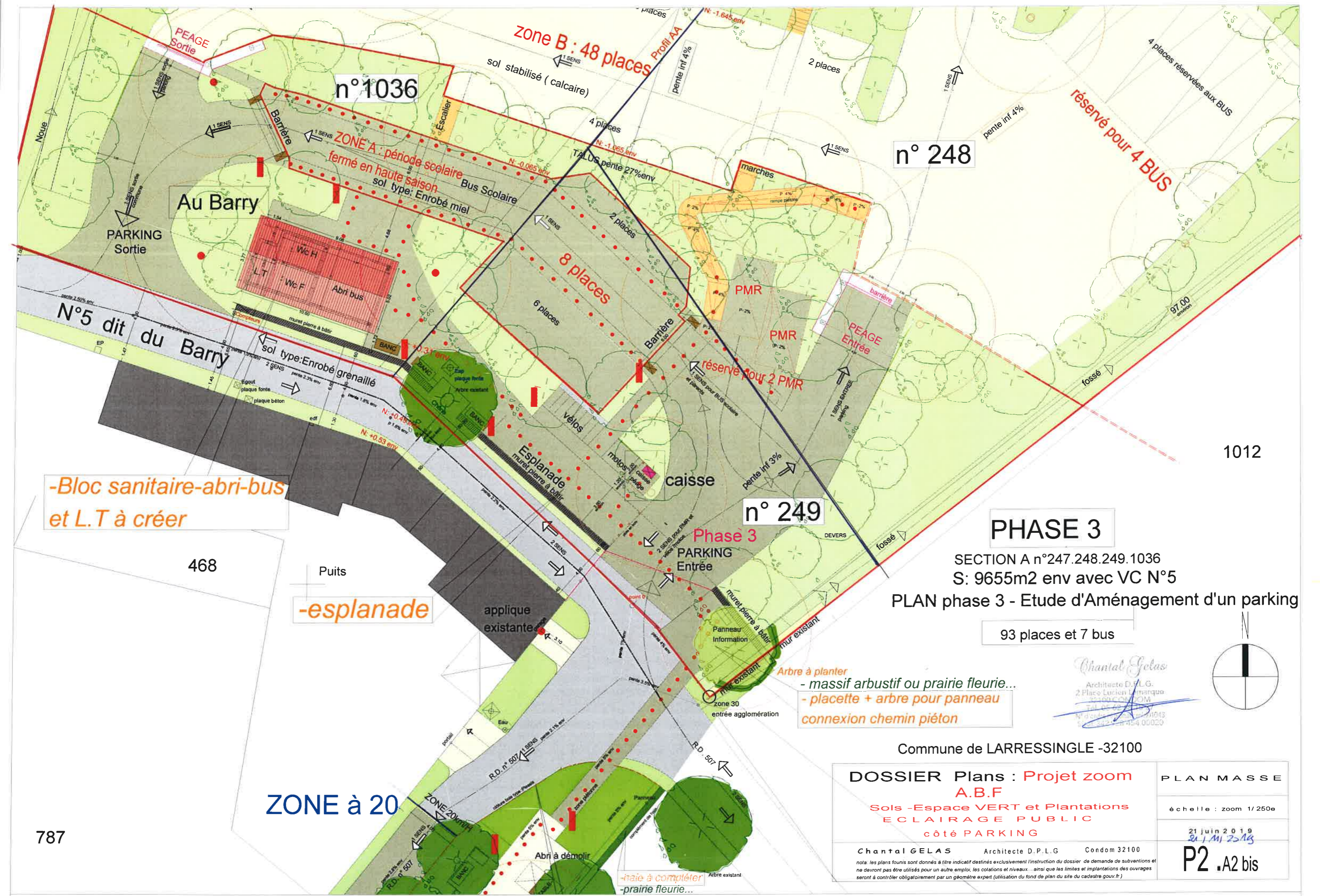

-Bloc sanitaire-abri-bus et L.T à créer

-esplanade

ZONE à 20

PHASE 3
 SECTION A n°247.248.249.1036
 S: 9655m2 env avec VC N°5
PLAN phase 3 - Etude d'Aménagement d'un parking
 93 places et 7 bus

Chantal Gelas
 Architecte D.P.L.G.
 2 Place Lucien Lemaire
 33000 COMBOM
 Tél: 05 56 22 10 43
 N° d'ordre: 2019/01043
 33000 COMBOM 454 00020

Commune de LARRESSINGLE -32100

DOSSIER Plans : <i>Projet zoom</i> A.B.F Soils -Espace VERT et Plantations ECLAIRAGE PUBLIC côté PARKING	PLAN MASSE
	échelle : zoom 1/250e
Chantal GELAS Architecte D.P.L.G. Condom 32100 <small>nota : les plans fournis sont donnés à titre indicatif destinés exclusivement l'instruction du dossier de demande de subventions et ne devront pas être utilisés pour un autre emploi, les cotations et niveaux ainsi que les limites et implantations des ouvrages seront à contrôler obligatoirement par un géomètre expert (utilisation du fond de plan du site du cadastre gov.fr.)</small>	21 juin 2019 <i>21.06.2019</i> P2 .A2 bis

787

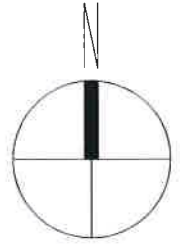

Commune de Larressingle -32100





Projet d'aménagement d'un Parking et du cheminement au village

Localisation de l'étude de Faisabilité : phases des travaux (surface totale: 12 515m2 environ)

- Phase 1: Continuité de l'aménagement vers l'entrée de la Cité et du village la Mairie, le cimetière, la salle polyvalente (surface: 1530m2 env)
- Phase 2: Espace de détente - accès vers village (1330m2 env)
 - 1: espace de détente avec places PMR(S: 695m2 env)
 - 2: voirie -accès village avec liaison entrée parking (S:685m2 env)
- Phase 3: Aménagement d'un parking :100 places (surface: 9655m2 env + vc N°5)
Parking avec 3 zones A.B.C: Section A : parcelles N° 247-248-249-1036

note: les plans fournis sont donnés à titre indicatif destinés exclusivement à l'instruction du dossier de demande de subventions et ne devront pas être utilisés pour un autre emploi, les cotations et niveaux ainsi que les limites et implantations des ouvrages seront à contrôler obligatoirement par un géomètre expert (utilisation du fond de plan du site du cadastre gov.fr)

ECLAIRAGE PUBLIC prévisionnel sous réserve d'une étude par un BET en tenant compte de l'accessibilité et de la sécurité tout en préservant l'aspect d'un village dans un environnement non urbain, dans un site protégé (le nombre pourra être modifié à la baisse)

-  Eclairage public à LEDS type : lampadaire avec mât à 360
-  Eclairage public à LEDS type : lampadaire avec mât à 180
-  Eclairage public type : applique
-  Eclairage public à LEDS type : borne bois fabriquée avec éclairage intégré

prévision : côté cheminement des piétons du parking au village 20lux

prévision : côté PARKING cheminement des piétons 50lux

Phases 1 et 2 côté cheminement au village :
Lampadaire avec mât en fonte spécial avec borne ouvragée au choix en partie basse teinte RAL au choix (type brun foncé RAL 8019) avec lanterne de style à 4 faces assortie à celles existantes du village.

Phase 3 côté parking (commande différencié en 2 zones: permanent et haute saison) :
Lampadaire avec une simple forme de mât (conique par exemple) de teinte RAL au choix (type gris olive RAL 6006) avec lanterne de style à 4 faces assortie à celle du village.

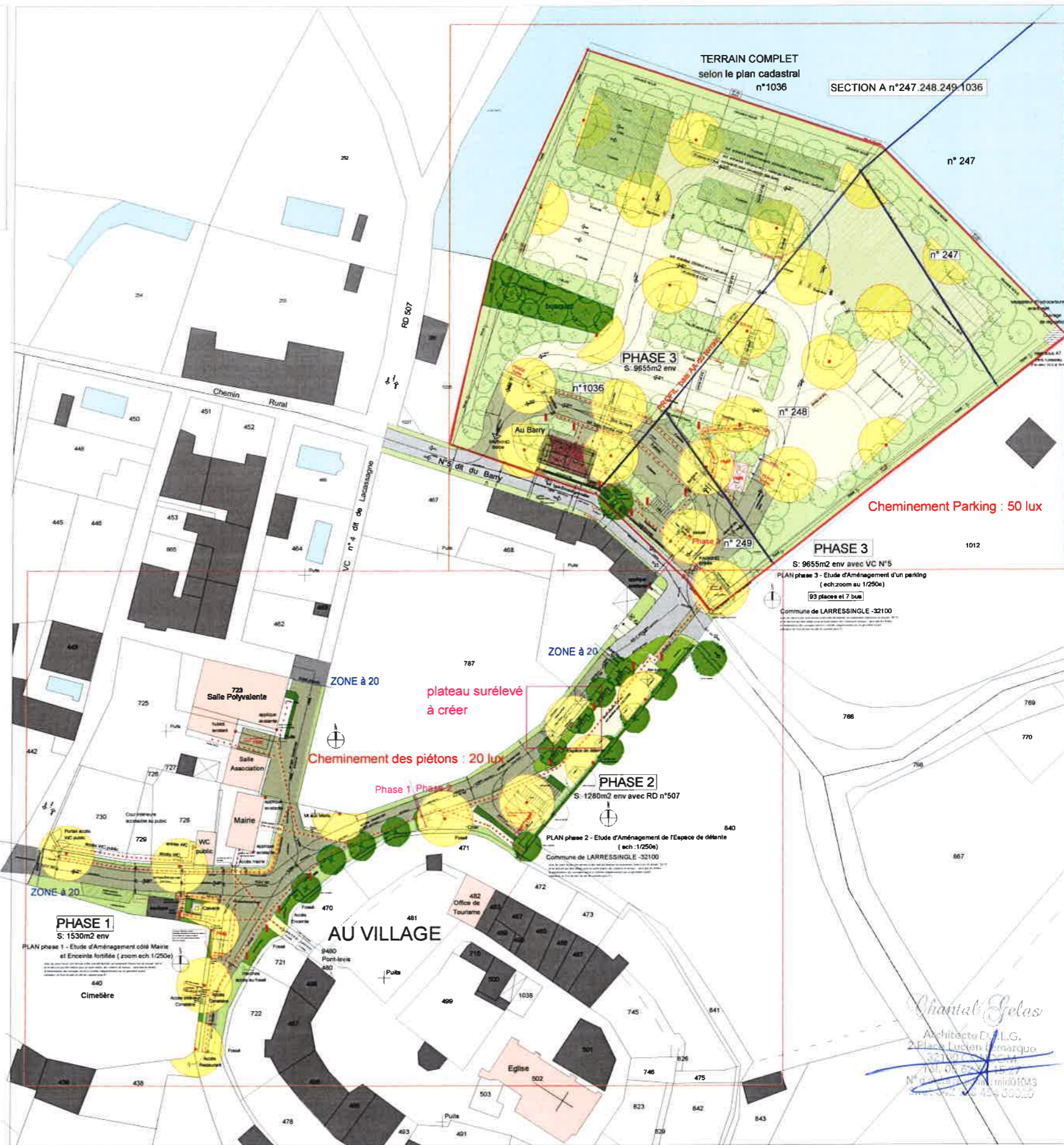

Commune de Larressingle -32100

Projet d'aménagement d'un Parking et du cheminement au village

Localisation de l'étude de Faisabilité : phases des travaux (surface totale: 12 515m2 environ)

Phase 1: Continuité de l'aménagement vers l'entrée de la Cité et du village la Mairie, le cimetière, la salle polyvalente (surface: 1530m2 env)

Phase 2: Espace de détente - accès vers village (1330m2 env)
1: espace de détente avec places PMR(S: 695m2 env)
2: voirie -accès village avec liaison entrée parking (S:585m2 env)

Phase 3: Aménagement d'un parking :100 places (surface: 9655m2 env + vc N°5)
Parking avec 3 zones A.B.C: Section A : parcelles N° 247-248-249-1036

nota les plans fournis sont donnés à titre indicatif destinés exclusivement l'instruction du dossier de demande de subventions et ne devront pas être utilisés pour un autre emploi, les cotations et niveaux ainsi que les limites et implantations des ouvrages seront à contrôler obligatoirement par un géomètre expert (utilisation du fond de plan du site du cadastre gov.fr)

ECLAIRAGE PUBLIC prévisionnel sous réserve d'une étude par un BET en tenant compte de l'accessibilité et de la sécurité tout en préservant l'aspect d'un village dans un environnement non urbain, dans un site protégé (le nombre pourra être modifié à la baisse)

- Eclairage public à LEDS type : lampadaire avec mât à 360
Eclairage public à LEDS type : lampadaire avec mât à 180
Eclairage public type : applique
Eclairage public à LEDS type : borne bois fabriquée avec éclairage intégré

prévision : côté cheminement des piétons du parking au village 20lux

prévision : côté PARKING cheminement des piétons 50lux

Phases 1 et 2 côté cheminement au village :
Lampadaire avec mât en fonte spécial avec borne ouvragée au choix en partie basse teinte RAL au choix(type brun foncé RAL 8019)
avec lanterne de style à 4 faces assortie à celles existantes du village.

Phase 3 côté parking (commande différencié en 2 zones: permanent et haute saison) :
Lampadaire avec une simple forme de mât (conique par exemple)de teinte RAL au choix (type gris olive RAL 6006)avec lanterne de style à 4 faces assortie à celle du village.

Commune de LARRESSINGLE
32100 LARRESSINGLE

DOSSIER Plans : PROJET
ECLAIRAGE PUBLIC

PLAN MASSE

échelle : 1/1000e

TERRAIN COMPLET côté PARKING

Chantal Gelas
Architecte D.P.L.G
2 Place Lucien Lamarque
32100 CONDOM
TEL / 05 62 28 07 45
N°d'ordre: 342 453 27
Site: 342 453 27



Chantal GELAS Architecte D.P.L.G
2 Place Lucien Lamarque 32100 CONDOM
TEL / 05 62 28 07 45 - EMAIL / chantel.gelas32@gmail.com

21/11/2019

PROJET d'Aménagement d'un PARKING
et du Cheminement au VILLAGE

P2. Bbis
Projet

PHASE 3

S: 9655m2 env avec VC N°5
 PLAN phase 3 - Etude d'Aménagement d'un parking
 section A n°247.248.249.1036
 Prévision : 93 places et 7 bus
 Commune de LARRESSINGLE -32100



plateau surélevé
à créer

PHASE 2

S: 1330m2 env avec RD n°507

PLAN phase 2 - Etude d'Aménagement de l'Espace de détente
 Commune de LARRESSINGLE -32100



prévision : côté cheminement des piétons
du parking vers le village 20lux

PHASE 1

S: 1530m2 env

PLAN phase 1 - Etude d'Aménagement côté Mairie
et accès Enceinte fortifiée



AU VILLAGE

Chantal Jelas
 Architecte D.P.L.G.
 2, Place Lucien Barmaque
 32100 COMDOM
 05 62 34 11 03
 05 62 34 11 03



Commune de LARRESSINGLE -32100

nota: les plans fournis sont donnés à titre indicatif destinés exclusivement à l'instruction du dossier de demande de subventions et ne devront pas être utilisés pour un autre emploi, les cotations et niveaux ainsi que les limites et implantations des ouvrages seront à contrôler obligatoirement par un géomètre expert (utilisation du fond de plan du site du cadastre gov.fr)

DOSSIER Plans: projet ECLAIRAGE PUBLIC côté Cheminement au VILLAGE	PLAN MASSE échelle : zoom 1/500e 21 juin 2019 <i>21/06/2019</i>	P2.B1
	Commune de LARRESSINGLE -32100	
	823	

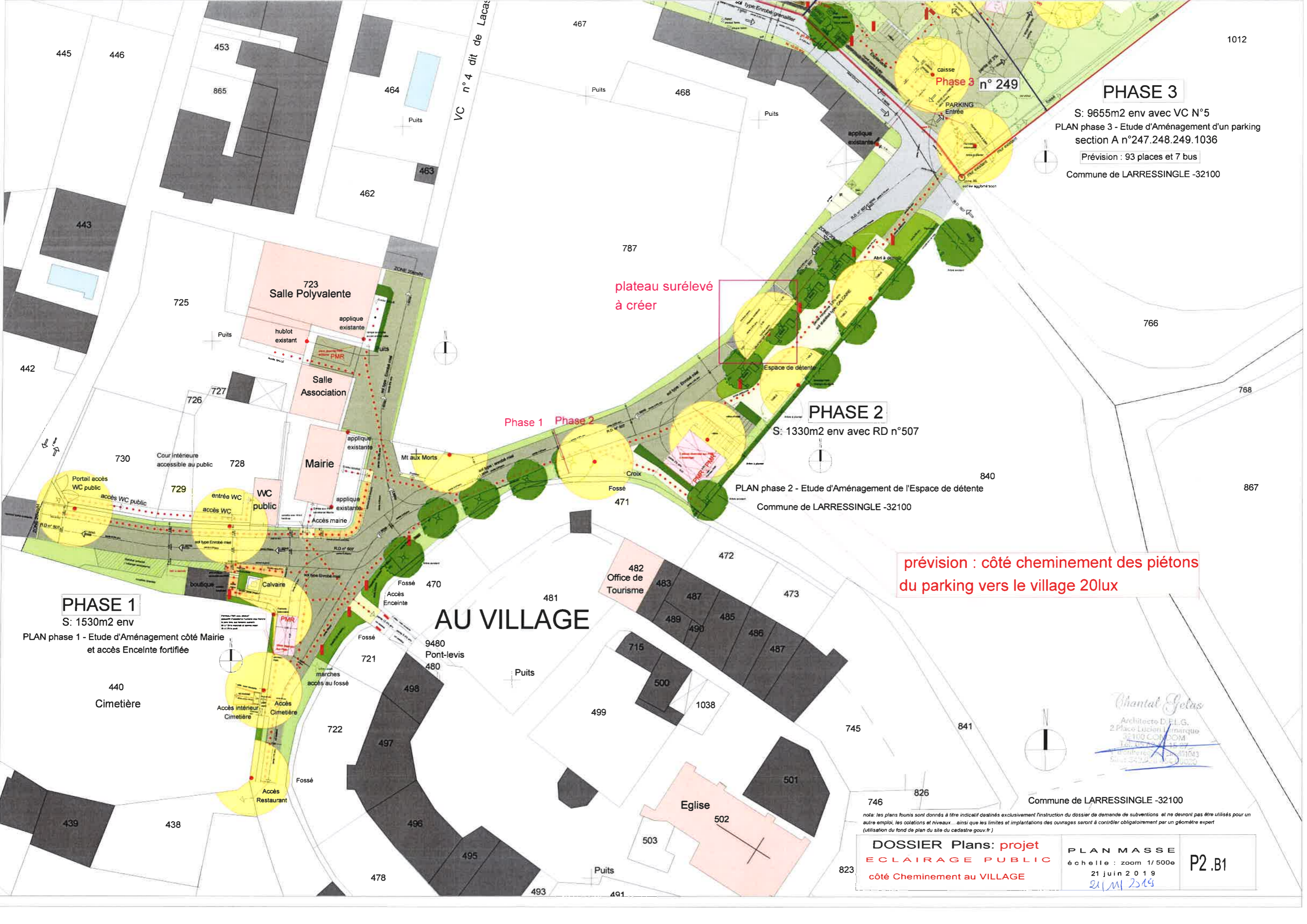

TERRAIN COMPLET
selon le plan cadastral
n°1036

SECTION A n°247.248.249.1036

n° 247

n° 247

PHASE 3
S: 9655m2 env

n°1036

n° 248

n°1012

prévision : côté parking du
cheminement des piétons 50lux

PHASE 3

S: 9655m2 env avec VC N°5
PLAN phase 3 - Etude d'Aménagement d'un parking
(ech.zoom au 1/500e)

93 places et 7 bus

Commune de LARRESSINGLE -32100

note: les plans fournis sont donnés à titre indicatif destinés exclusivement à l'instruction du dossier de demande de subventions et ne devront pas être utilisés pour un autre emploi, les cotations et niveaux, ainsi que les limites et implantations des ouvrages seront à contrôler obligatoirement par un géomètre expert (utilisation du fond de plan du site du cadastre gov.fr)

DOSSIER Plans: projet
ECLAIRAGE PUBLIC
côté PARKING

PLAN MASSE
échelle : zoom 1/500e
21 juin 2019
21/MI 2019

P2.B2

Chantal Jolas
Architecte P.L.G.
21 rue de la République
32100 Larressingle
Tél. 05 62 93 327
N° d'ordre de plan 10361036
Fax 05 62 93 454 0020

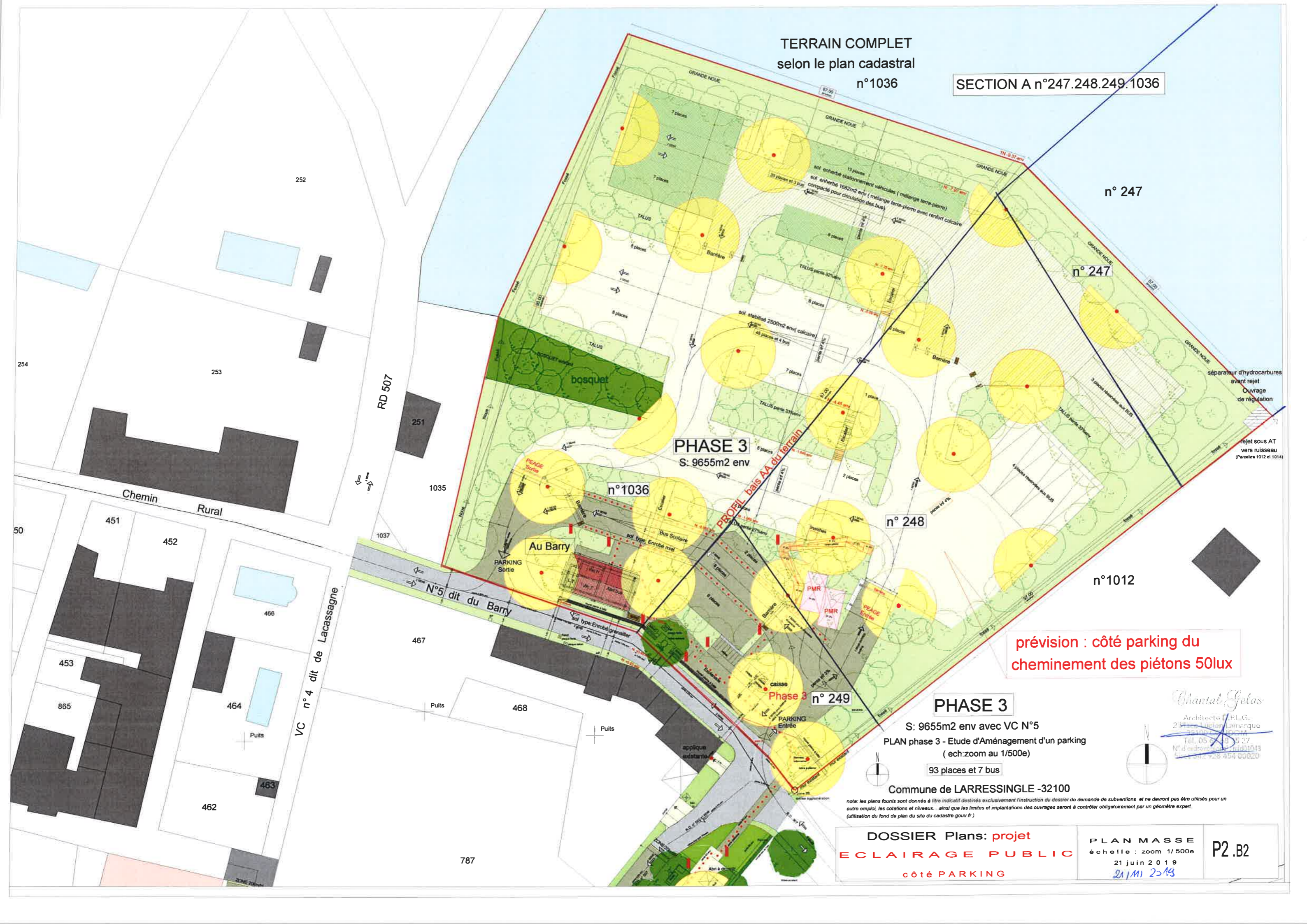
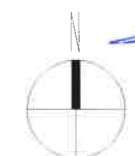

Commune de Larressingle -32100

Projet d'aménagement d'un Parking et du cheminement au village

Localisation de l'étude pour l'instruction d'un dossier DETR : phases des travaux (surface totale concernée par le projet: 12 515m2 environ)

- Phase 1: Continuité de l'aménagement vers l'entrée de la Cité et du village la Mairie, le cimetière, la salle polyvalente (surface: 1530m2 env)
- Phase 2: Espace de détente - accès vers village (1330m2 env)
 - Phase 2.1: espace de détente avec places PMR(S: 695m2 env)
 - Phase 2.2: voirie -accès village avec liaison entrée parking (S:635m2 env)
- Phase 3: Aménagement d'un parking :100 places (surface: 9655 env avec VC N°5) Parking avec 3 zones A.B.C : Section A : parcelles N° 247-248-249-1036

note : les plans fournis sont donnés à titre indicatif destinés exclusivement l'instruction du dossier de demande de subventions et ne devront pas être utilisés pour un autre emploi, les cotations et niveaux... ainsi que les limites et implantations des ouvrages seront à contrôler obligatoirement par un géomètre expert (utilisation du fond de plan du site du cadastre gouv.fr)

ECLAIRAGE PUBLIC prévisionnel sous réserve d'une étude par un BET

- Eclairage public à LEDS type : lampadaire avec mât à 360
- Eclairage public à LEDS type : lampadaire avec mât à 180
- Eclairage public type : applique
- Eclairage public à LEDS type : borne bois

ZONE DE RENCONTRE à 20 à CREER

- Plantation : arbre existant
- Plantations à compléter

- Sol voirie type: Enrobé
Raccords divers de voiries
- Sol voirie type: Enrobé grenailé
côté VC N°5 et partie RD 207 : accès parking
- Sol voirie de type: Enrobé miel
Zone à 20 km/h : espace de rencontre et côté Parking permanent : bus scolaire
- Sol stabilisé de type: calcaire
côté espace de rencontre et parking (permanent hors saison et demi-saison)
- Sol de type: enherbé renfort calcaire
côté haute saison partie circulation des bus
- Sol de type: enherbé (mélange terre/pierres)
côté haute saison partie stationnement et circulation des véhicules et hormis les bus
- Sol piétonnier type: coulis calcaire
côté : cimetière, portail vers wc public paliers-rampes côté boutique -calvaire-parking
- Sol type: dalle en pierre de taille
Entrée côté : mairie,cimetière, M aux Morts, Pont-levis Marches, bandes , bordures voirie....

Plot en bois

SECURITE Nota : le reste de l'agglomération se fera dans le cadre d'un plan de circulation à définir en dehors du projet

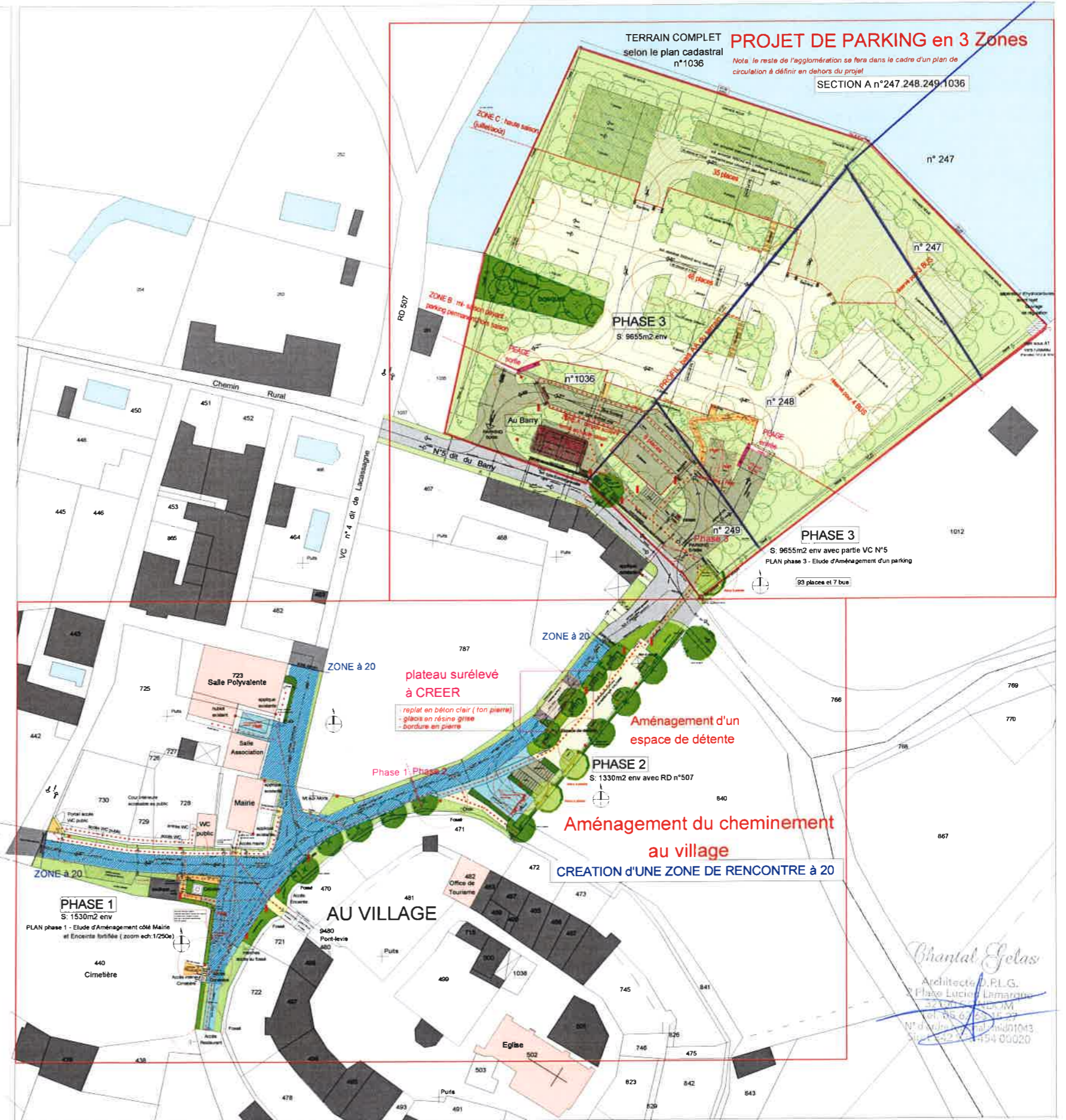

Handwritten signature and date

443

787

PHASE 1

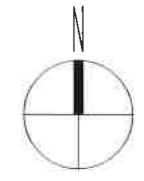

S: 1530m2 env

PLAN phase 1 - Etude d'Aménagement côté Mairie
ZONE à 20 et accès Enceinte fortifiée
Commune de LARRESSINGLE -32100

DOSSIER Plans : **Projet zoom**
SECURITE ROUTIERE
côté MAIRIE et accès au VILLAGE

PLAN MASSE

échelle : zoom 1/250e

21 juin 2019

Chantal GELAS Architecte D.P.L.G. Condom 32100
note: les plans fournis sont donnés à titre indicatif destinés exclusivement à l'instruction du dossier de demande de subventions et ne devront pas être utilisés pour un autre emploi, les cotations et niveaux ainsi que les limites et implantations des ouvrages seront à contrôler obligatoirement par un géomètre expert (utilisation du fond de plan du site du cadastre gov.fr)

P2.c1.1

Aménagement du cheminement au village

Sécuriser l'accès des piétons de la courbe entre les 2 accès à la mairie :
- options : bordure en pierre avec rehausse ou/et plots en bois le long du cheminement pour éviter le stationnement sauvage

Sécuriser l'accès des piétons au WC public situé en contrebas :
- plots en bois le long du cheminement piéton et éviter le stationnement sauvage

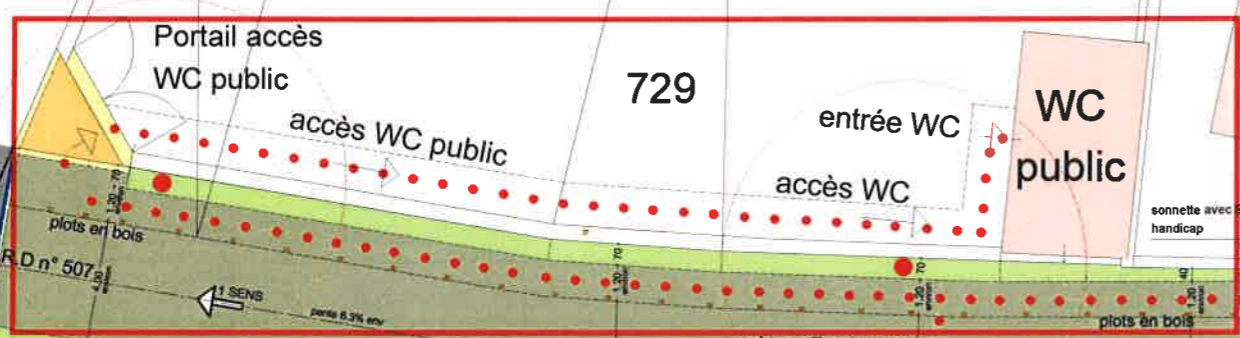

ZONE à 20

Sécuriser l'accès des piétons au PTT public (boîte aux lettres) de la courbe de la voirie:
- bordure en rehausse de voirie en pierre avec bordure type CC1 pour l'accessibilité

Panneau PMR avec plaque" possibilité d'assistance humaine pour franchir le pont-levis aux horaires suivants :
8h à 12h le mercredi et samedi matin
9h à 17h le jeudi

AU VILLAGE



440 Cimetière

9480 Pont-levis 480

482 Office de Tourisme

715

442

725

723 Salle Polyvalente

hublot existant

applique existante

727 Salle Association

applique existante

728 Mairie

Entrée MAIRIE

Entrée aux PMR

secrétariat Mairie

Accès mairie

Mt aux Morts

Fossé 471

Fossé 470

Accès Enceinte

Fossé 721

481

787

PHASE 1

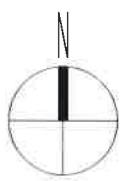

S: 1530m2 env

PLAN phase 1 - Etude d'Aménagement côté Mairie
ZONE à 20 et accès Enceinte fortifiée
Commune de LARRESSINGLE -32100

DOSSIER Plans : **Projet zoom**
SECURITE ROUTIERE
côté MAIRIE et accès au VILLAGE

PLAN MASSE

échelle : zoom 1/250e

21 juin 2019

Chantal GELAS Architecte D.P.L.G. Condom 32100
note: les plans fournis sont donnés à titre indicatif destinés exclusivement à l'instruction du dossier de demande de subventions et ne devront pas être utilisés pour un autre emploi, les cotations et niveaux ainsi que les limites et implantations des ouvrages seront à contrôler obligatoirement par un géomètre expert (utilisation du fond de plan du site du cadastre gouv.fr.)

P2.c1.1

Aménagement du cheminement au village

Sécuriser l'accès des piétons de la courbe entre les 2 accès à la mairie :
- options : bordure en pierre avec rehausse ou/et plots en bois le long du cheminement pour éviter le stationnement sauvage

Sécuriser l'accès des piétons au WC public situé en contrebas :
- plots en bois le long du cheminement piéton et éviter le stationnement sauvage

Phase 2

Phase 1

ZONE à 20

AU VILLAGE

Sécuriser l'accès des piétons au PTT public (boîte aux lettres) de la courbe de la voirie:
- bordure en rehausse de voirie en pierre avec bordure type CC1 pour l'accessibilité

Panneau PMR avec plaque" possibilité d'assistance humaine pour franchir le pont-levis aux horaires suivants :
8h à 12h le mercredi et samedi matin
9h à 17h le jeudi

Chantal Gelas
Architecte D.P.L.G.
4 rue de la Chapelle
32100 Condom
Tél: 05 62 45 45 27
Fax: 05 62 45 45 28
SIRET: 32100 454 00020

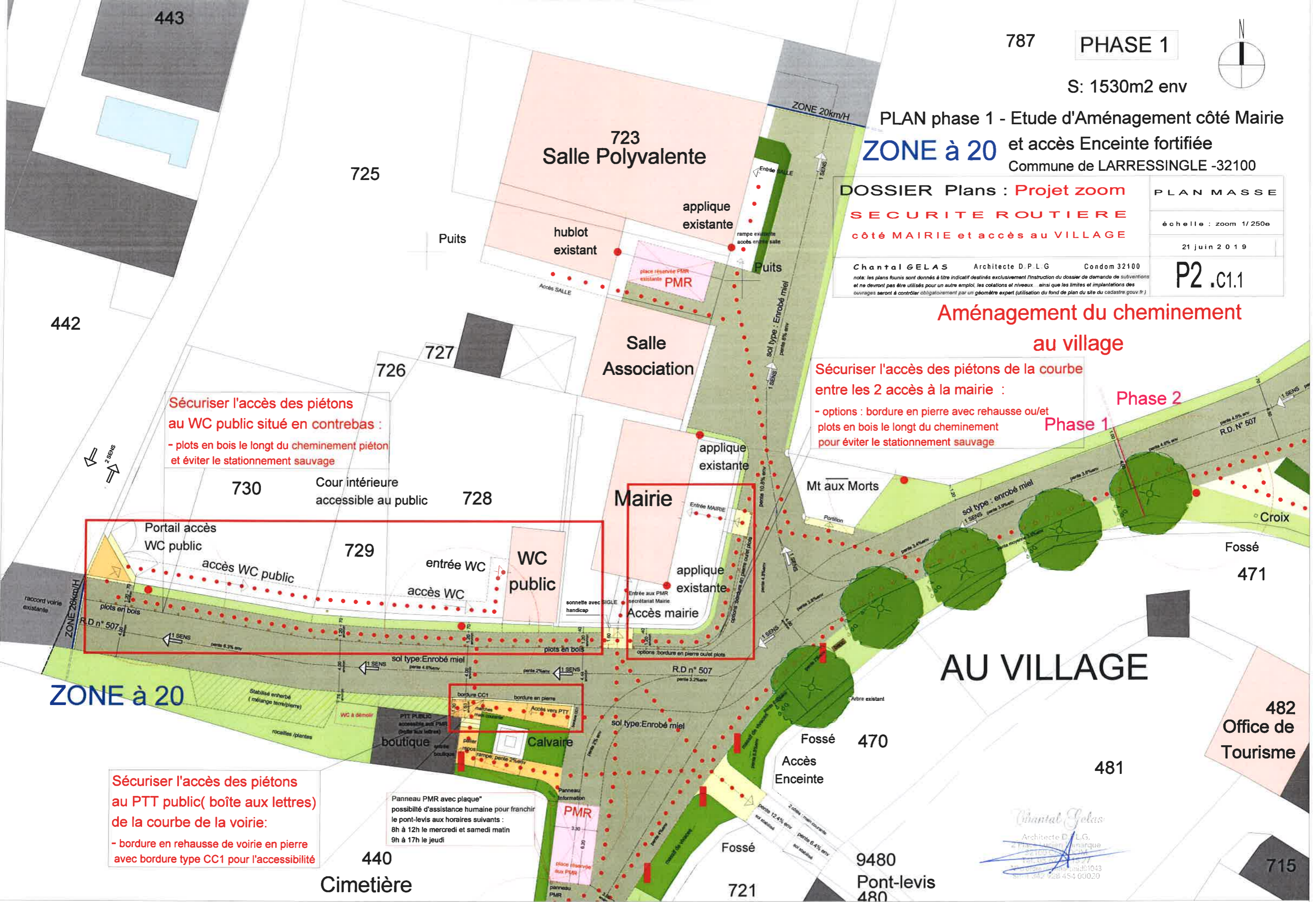



PHASE 3

S: 9655m2 env avec VC N°5
 PLAN phase 3 - Etude d'Aménagement d'un parking

93 places et 7 bus

plateau surélevé à CREER

- replat en béton clair (ton pierre)
- glacis en résine grise
- bordure en pierre

bordure plessis côté voirie

Aménagement d'un espace de détente

Phase 1 Phase 2

PHASE 2

S: 1330m2 env avec RD n°507

PLAN phase 2 - Etude d'Aménagement de l'Espace de détente

Aménagement du cheminement au village

PHASE 1

S: 1530m2 env

PLAN phase 1 - Etude d'Aménagement côté Mairie et accès Enceinte fortifiée

AU VILLAGE

Chantal Golas
 Architecte D.P.G.
 2 Place Lucien Marin
 32100 LARRESSINGLE
 Tél. 05 62 45 27
 N°carte professionnelle 1043
 Siret 342 928 454 00020



note: les plans fournis sont donnés à titre indicatif destinés exclusivement à l'instruction du dossier de demande de subventions et ne devront pas être utilisés pour un autre emploi, les cotations et niveaux ainsi que les limites et implantations des ouvrages seront à contrôler obligatoirement par un géomètre expert (utilisation du fond de plan de site du cadastre pour le).

DOSSIER plans : Projet SECURITE ROUTIERE
 Planneaux : Code de la Route sans de circulation côté Cheminement au VILLAGE

PLAN MASSE
 échelle : zoom 1/500e
 21 Juin 2019

P2.c1

Commune de LARRESSINGLE -32100

Glacis béton strié
avec résine grise
pente 7% env

plateau surélevé
replat en béton clair (ton pierre)

Glacis béton strié
avec résine grise
pente 9.85% env

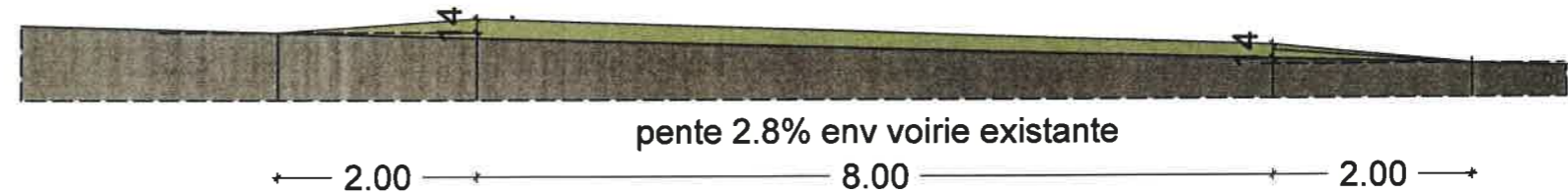

profil de principe du plateau surélevé (éch 1:75e)

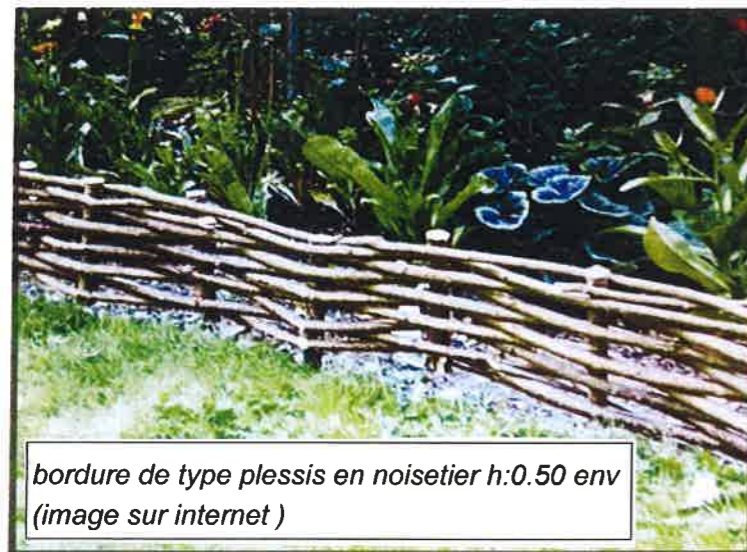

Plateau surélevé à créer (h:0.14 env)

- replat en béton clair (ton pierre)
- glacis béton strié avec résine grise
- bordure en pierre de chaque côté

- sur un côté le gazon épouse le plateau

- sur l'autre côté il y a la bordure en plessis de noisetier h:0.50 env

- implantation d'un lampadaire

Aménagement d'un espace de détente

- bordure plessis côté voirie h :0.50 m env

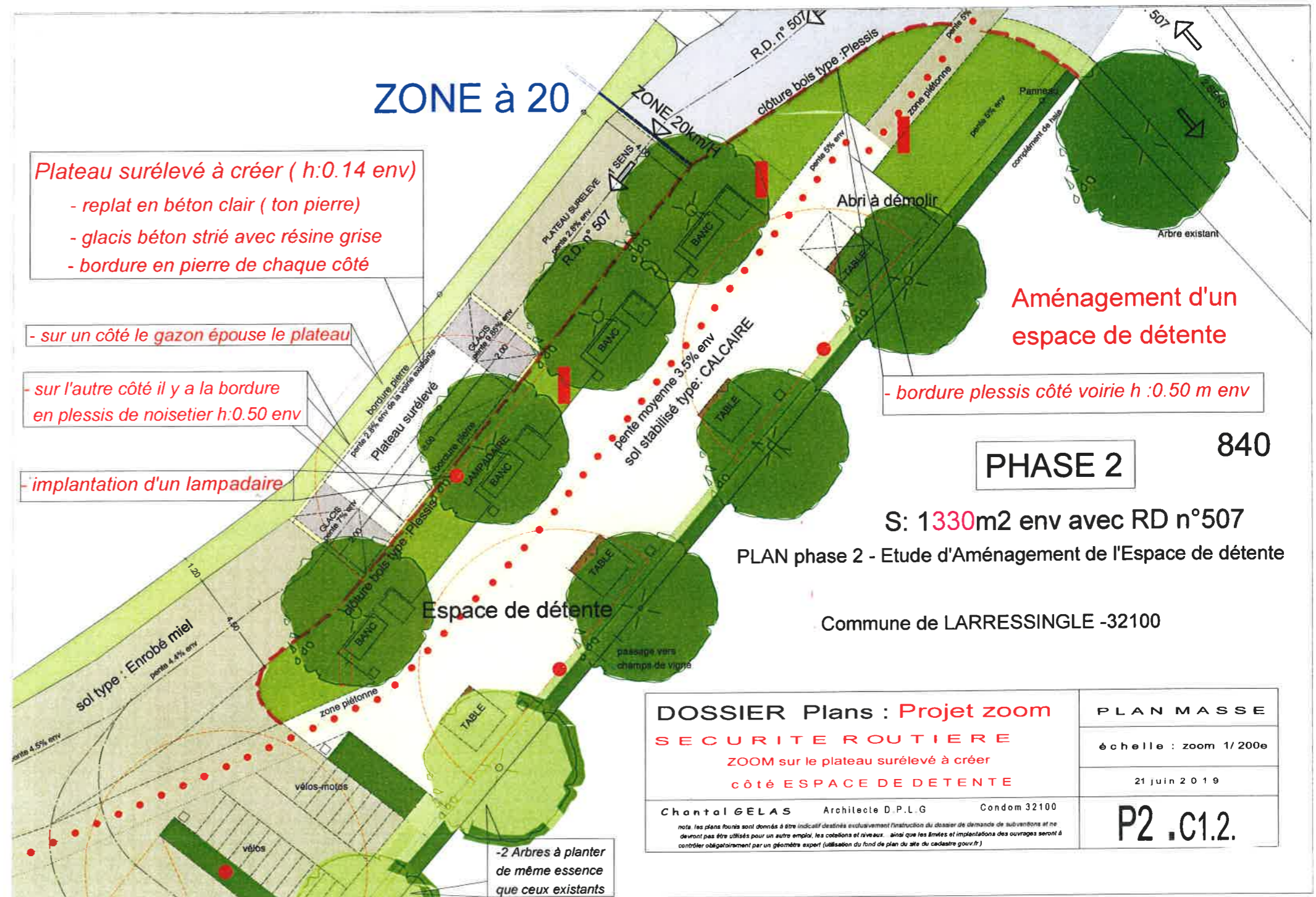

Chantal Gelas
Architecte D.P.L.G.
2 Place Lucien Larré
33100 Condom
Tel: 05 63 41 13 77
N° d'inscription: 11/01043
Site: 342 928 454 00020

PROJET DE PARKING en 3 Zones

Nota: le reste de l'agglomération se fera dans le cadre d'un plan de circulation à définir en dehors du projet

LEGENDE

- ZONE C**
 (haute saison parking payant)
 Sol de type: enherbé renfort calcaire côté haute saison partie circulation des bus
- ZONE B**
 (hors saison: permanent et demi-saison parking payant)
 Sol stabilisé de type: calcaire parking permanent hors saison et demi-saison payante
- ZONE A**
 (période scolaire)
 Sol voirie de type: Enrobé miel Parking permanent: période Scolaire (fermé en haute saison)
- Sol piétonnier type: DÉSCENDANT (paliers repos - rampes - escaliers)

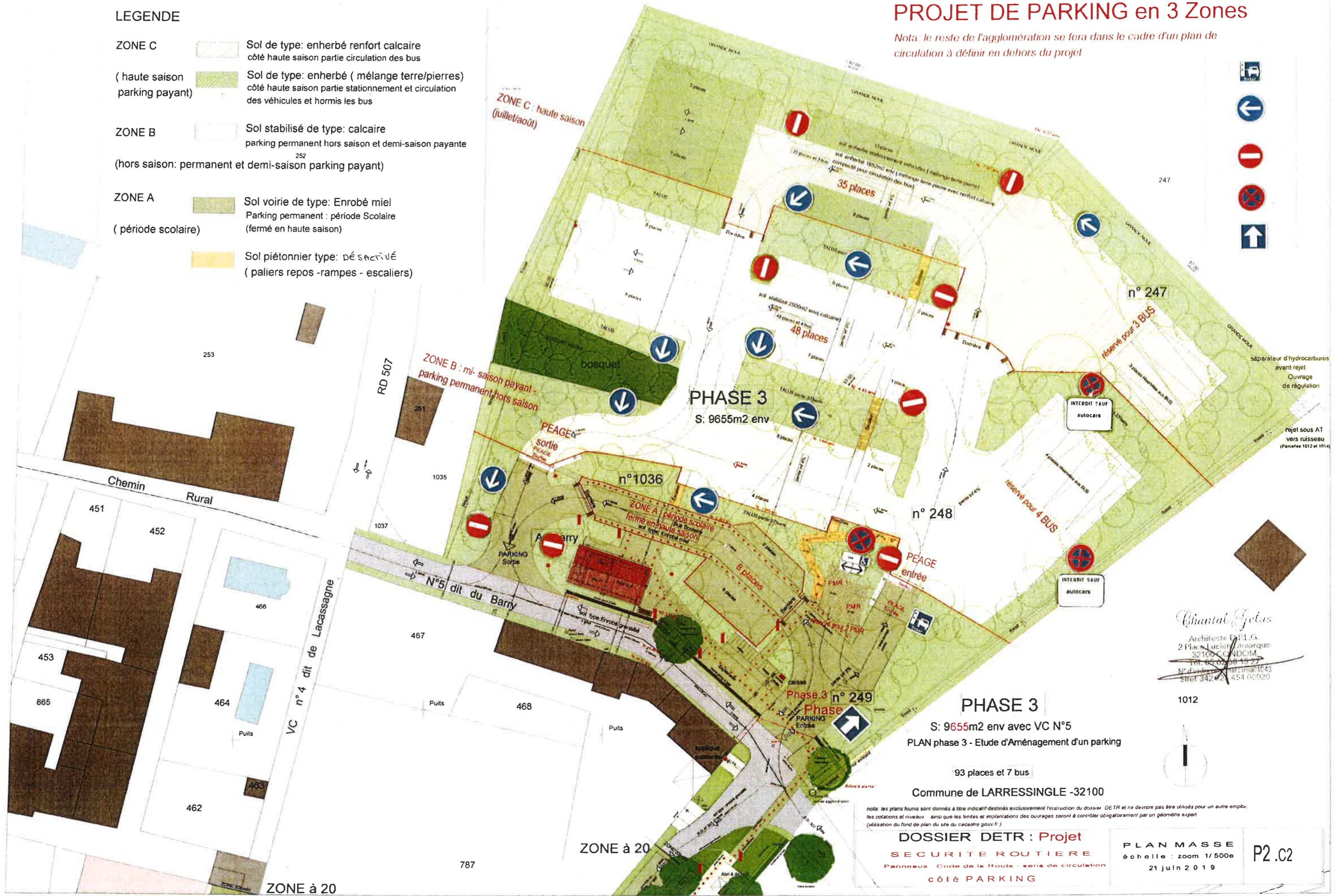

Chantal Jélas
 Architecte D.E.L.G.
 2 Place Lucien LARROQUE
 32100 CONDOM
 Tel. 05 62 68 15 27
 N° d'inscription: 1043
 Siret: 34242454 00020

PHASE 3
 S: 9655m2 env avec VC N°5
 PLAN phase 3 - Etude d'Aménagement d'un parking
 93 places et 7 bus
 Commune de LARRESSINGLE -32100

nota: les plans fournis sont donnés à titre indicatif destinés exclusivement à l'instruction du dossier DETR et ne devront pas être utilisés pour un autre emploi. les cotations et niveaux ainsi que les limites et implantations des ouvrages seront à contrôler obligatoirement par un géomètre expert (utilisation du fond de plan du site du cadastre pour fi.)

DOSSIER DETR : Projet
SECURITE ROUTIERE
 Panneaux - Code de la Route - sens de circulation
côté PARKING

PLAN MASSE
 échelle : zoom 1/500e
 21 juin 2019





P2.c2

TERRAIN COMPLET
selon le plan cadastral
n°1036

PROJET DE PARKING en 3 Zones

SECTION A n°247.248.249.1036

LEGENDE

- ZONE C**
 -  Sol de type: enherbé renfort calcaire côté haute saison partie circulation des bus
 -  Sol de type: enherbé (mélange terre/pierres) côté haute saison partie stationnement et circulation des véhicules et hormis les bus
- ZONE B**
 -  Sol stabilisé de type: calcaire parking permanent hors saison et demi-saison payante
- ZONE A**
 -  Sol voirie de type: Enrobé miel Parking permanent : période Scolaire (fermé en haute saison)
 -  Sol piétonnier type: désactivé (paliers repos-rampes-escaliers)

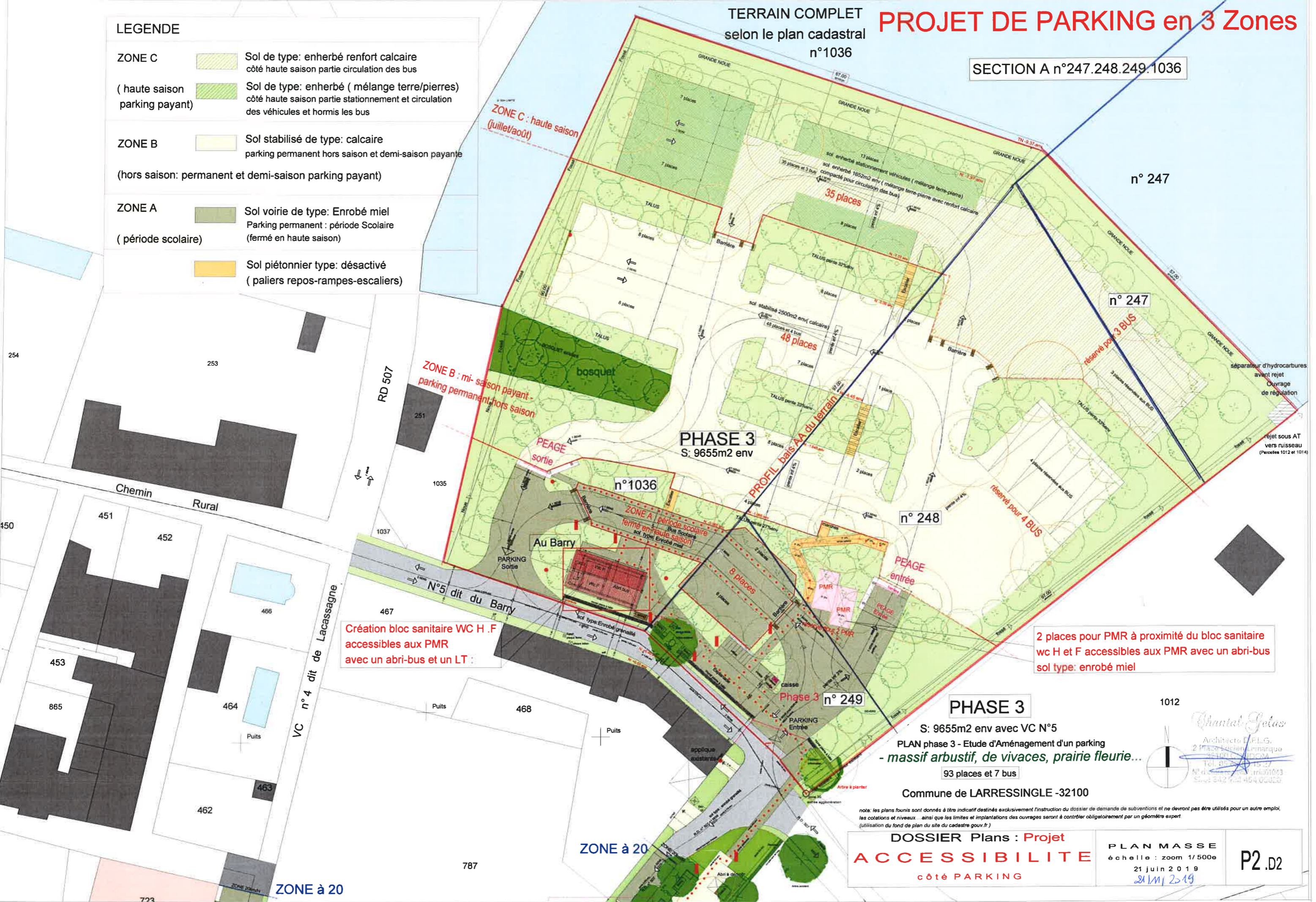

Création bloc sanitaire WC H.F accessibles aux PMR avec un abri-bus et un LT :

2 places pour PMR à proximité du bloc sanitaire wc H et F accessibles aux PMR avec un abri-bus sol type: enrobé miel

PHASE 3
S: 9655m2 env avec VC N°5
PLAN phase 3 - Etude d'Aménagement d'un parking - massif arbustif, de vivaces, prairie fleurie...
93 places et 7 bus
Commune de LARRESSINGLE -32100

note: les plans fournis sont donnés à titre indicatif destinés exclusivement à l'instruction du dossier de demande de subventions et ne devront pas être utilisés pour un autre emploi. les cotations et niveaux ainsi que les limites et implantations des ouvrages seront à contrôler obligatoirement par un géomètre expert. (utilisation du fond de plan du site du cadastre gov.fr)

DOSSIER Plans : Projet ACCESSIBILITE
côté PARKING

PLAN MASSE
échelle : zoom 1/500e
21 juin 2019
21/11/2019

1012

Orantal Jolas
Architectes I.P.L.G.
2 Place Lucien Lemaire
32100 LARRESSINGLE
Tel: 05 62 45 45 45
N°d'inscription: 1012
Siret: 842 454 00320



P2.D2

LEGENDE : sols 58% env reste en espace végétalisé 42% env

ZONE C		Sol de type: enherbé renfort calcaire côté haute saison partie circulation des bus
(haute saison parking payant)		Sol de type: enherbé (mélange terre/pierres) côté haute saison partie stationnement et circulation des véhicules et hormis les bus surface : 1652m2 env- coef 0.4 à 0.5 env
ZONE B		Sol stabilisé de type: calcaire parking permanent hors saison et demi-saison payante surface : 2500m2 env- coef 0.5 env
(hors saison: permanent et demi-saison parking payant)		
ZONE A		Sol voirie de type: Enrobé miel Parking permanent : période Scolaire (fermé en haute saison)
(période scolaire)		Sol piétonnier type:désactivé (paliers repos-rampes-escaliers) surface : 1200m2 env- coef 1 env (21% env)



PROJET DE PARKING en 3 Zones- Loi sur l'eau : interventions

- terrassement limité qui épouse le profil du TN avec 3 plateformes ménagées de talus plantés
- réduire l'impact du projet sur l'environnement dans le choix des traitements de sols
- former sur 2 côtés des fossés, évacuation sur une grande noue formée en partie basse du terrain
- avant le rejet, mise en oeuvre d'un séparateur d'hydrocarbures et d'un ouvrage de régulation
- le rejet sur l'angle Nord-est du terrain vers le ruisseau DE GAGET est soumis à une A.T

TERRAIN COMPLET selon le plan cadastral

SECTION A n°247.248.249.1036



Chantal Jelas
Architecte I.P.L.G.
2 Place Lucien Lamarque
33100 BORDEAUX
Tel. 05 47 43 13 17
N° d'inscription: 10101033
03 47 43 454 00020

PHASE 3
S: 9655m2 env avec en partie VC N°5
PLAN phase 3 - Etude d'Aménagement d'un parking
Prévision: 93 places et 7 bus
Commune de LARRESSINGLE -32100

note: les plans fournis sont destinés à être utilisés exclusivement pour l'instruction du dossier de demande de subventions et ne doivent pas être utilisés pour un autre emploi, les cotations et niveaux, ainsi que les limites et implantations des ouvrages seront à contrôler obligatoirement par un géomètre expert (utilisation du fond de plan de site du cadastre.gov.fr)

DOSSIER Plans : Projet	PLAN MASSE	P2.E1
LOI sur L'EAU	échelle : zoom 1/750e	
côté PARKING	TERRAIN COMPLET selon le plan cadastral 21 / 11 / 2019	

PROJET DE PARKING en 3 Zones- Loi sur l'eau : interventions

LEGENDE : sols 58% env reste en espace végétalisé 42% env

- ZONE C**
 - Sol de type: enherbé renfort calcaire côté haute saison partie circulation des bus
 - (haute saison parking payant) Sol de type: enherbé (mélange terre/pierres) côté haute saison partie stationnement et circulation des véhicules et hormis les bus
 - surface : 1652m2 env- coef 0.4 à 0.5 env
- ZONE B**
 - Sol stabilisé de type: calcaire parking permanent hors saison et demi-saison payante
 - (hors saison: permanent et demi-saison parking payant)
 - surface : 2500m2 env- coef 0.5 env
- ZONE A**
 - Sol voirie de type: Enrobé miel Parking permanent : période Scolaire (fermé en haute saison)
 - (période scolaire)
 - Sol piétonnier type:désactivé (paliers repos-rampes-escaliers)
 - surface : 1200m2 env- coef 1 env (21% env)

- terrassement limité qui épouse le profil du TN avec 3 plateformes ménagées de talus plantés
- réduire l'impact du projet sur l'environnement dans le choix des traitements de sols
- former sur 2 côtés des fossés, évacuation sur une grande noue formée en partie basse du terrain
- avant le rejet, mise en oeuvre d'un séparateur d'hydrocarbures et d'un ouvrage de régulation
- le rejet sur l'angle Nord-est du terrain vers le ruisseau DE GAGET est soumis à une A.T

TERRAIN COMPLET selon le plan cadastral SECTION A n°247.248.249.1036

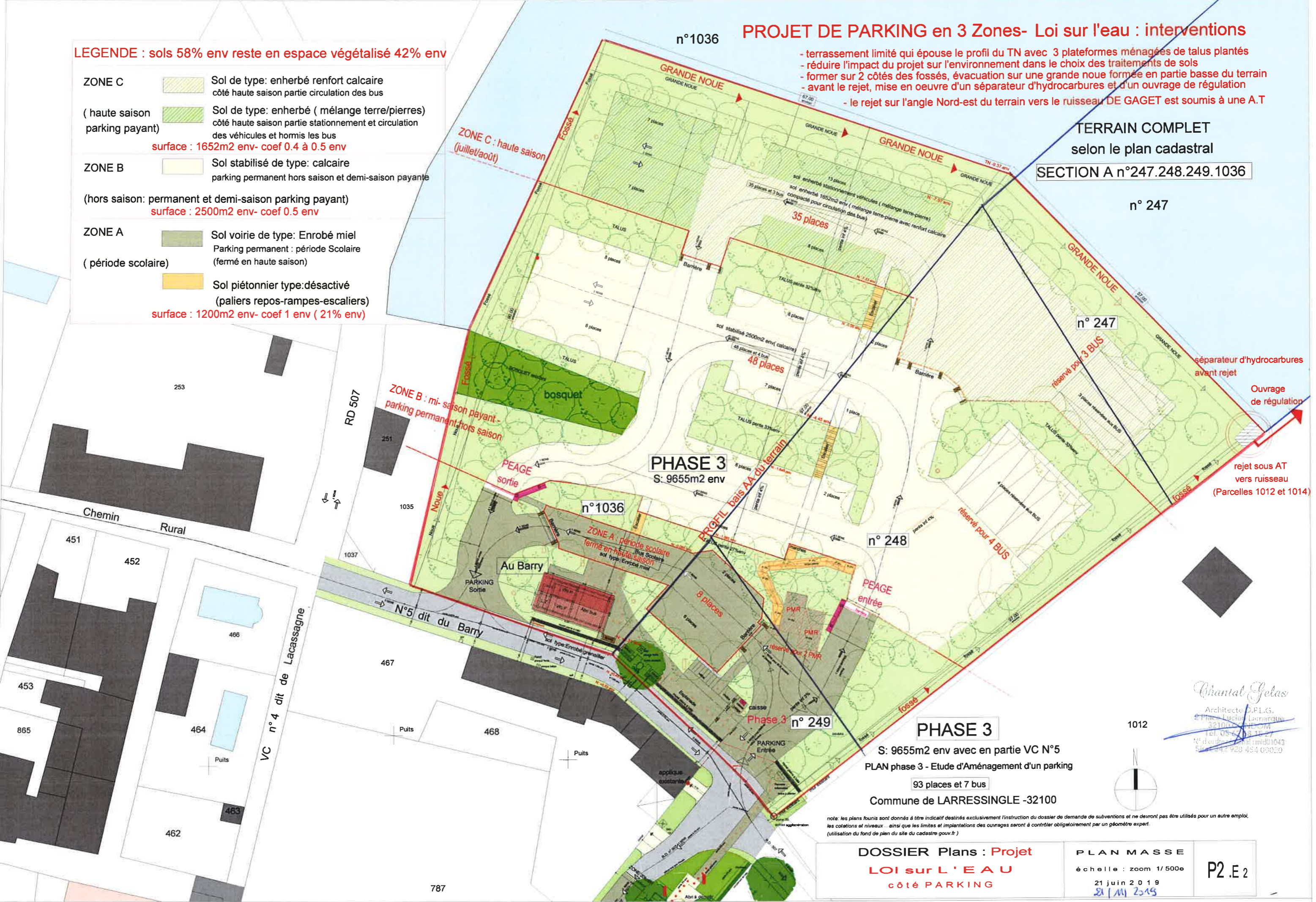

PHASE 3 S: 9655m2 env

PHASE 3

S: 9655m2 env avec en partie VC N°5
 PLAN phase 3 - Etude d'Aménagement d'un parking
 93 places et 7 bus
 Commune de LARRESSINGLE -32100

note: les plans fournis sont donnés à titre indicatif destinés exclusivement à l'instruction du dossier de demande de subventions et ne devront pas être utilisés pour un autre emploi, les cotations et niveaux ainsi que les limites et implantations des ouvrages seront à contrôler obligatoirement par un géomètre expert. (utilisation du fond de plan du site du cadastre gouv.fr)

DOSSIER Plans : **Projet**
LOI sur L'EAU
 côté PARKING

PLAN MASSE
 échelle : zoom 1/500e
 21 juin 2019
 21/11/2019

Chantal Gelas
 Architecte D.P.L.G.
 2 Place Lucien Lemaître
 32100 LARRESSINGLE
 Tel. 05 63 43 11 27
 N° d'inscription au tableau des architectes
 50 301 928 484 00020



P2.E2

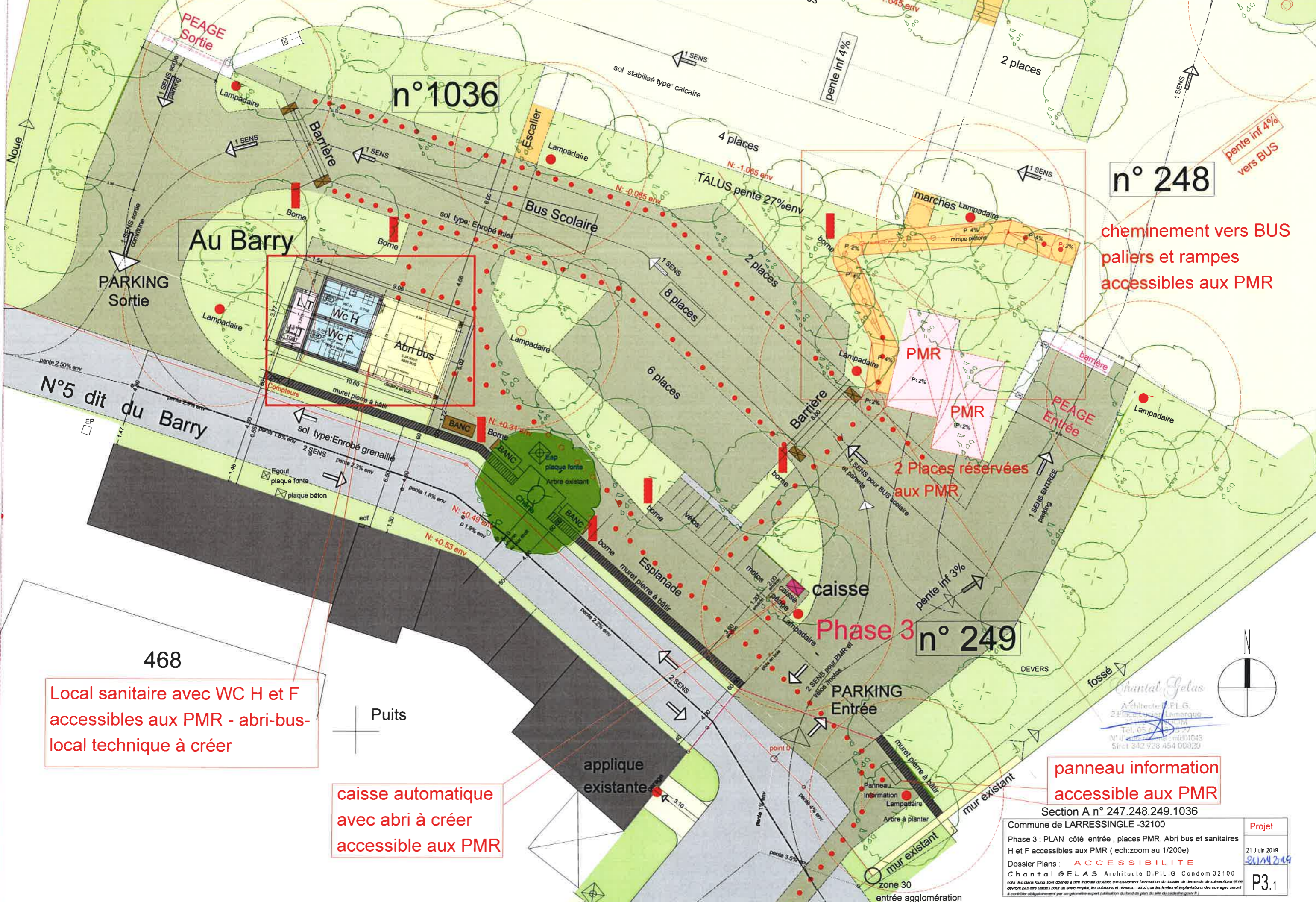

Au Barry

n°1036

n° 248

n° 249

468

Local sanitaire avec WC H et F accessibles aux PMR - abri-bus-local technique à créer

caisse automatique avec abri à créer accessible aux PMR

panneau information accessible aux PMR

cheminement vers BUS paliers et rampes accessibles aux PMR

2 Places réservées aux PMR

Section A n° 247.248.249.1036
 Commune de LARRESSINGLE -32100

Projet	21 J un 2019
Phase 3 : PLAN côté entrée , places PMR, Abri bus et sanitaires H et F accessibles aux PMR (ech:zoom au 1/200e)	21/11/2019
Dossier Plans : ACCESSIBILITE	P3.1

Chantal GELAS Architecte D.P.L.G. Condom 32100
 2 Place du 11 novembre 1918
 32100 LARRESSINGLE
 Tel. 05 49 49 55 27
 N° 4 444 444 444
 Siret 342 928 454 00020

note: les plans fournis sont donnés à titre indicatif destinés exclusivement à l'instruction du dossier de demande de subventions et ne devront pas être utilisés pour un autre emploi. les cotations et niveaux - ainsi que les limites et implantations des ouvrages seront à contrôler obligatoirement par un géomètre expert (publication du plan de plan de site du cadastre joint #)

NOTICE EXPLICATIVE DU PROJET :

- intégration du projet dans le site dans le respect de son environnement paysagé:

- confondre le parking dans le paysage avec un accompagnement par du végétal des talus formés et des abords : 42% env d'espace végétalisé
- un terrassement limité qui épouse le profil du terrain naturel avec 3 plateformes à former pour le stationnement des véhicules des zones à créer B et C

- accessibilité aux PMR :

- de la première plateforme de la zone A sur l'existant où se situe l'entrée du parking avec les 2 places PMR réservées aux PMR, la caisse automatique du péage, l'accès du bus en période scolaire avec 8 places aménagées pour les parents, le bloc sanitaire avec 2 wc H et F et un abri-bus accessibles aux PMR.
- de l'aménagement d'un cheminement piéton dans le talus à former vers le stationnement des bus de la zone B avec paliers repos à 2% et rampes inf à 4%
- de la nature du traitement des sols type: bitume miel en zone A et stabilisé calcaire en zone B - enherbé renforcé par du calcaire compacté en zone C

- LOI sur L'EAU :

- un impact minoré du projet dans le site avec un terrassement limité en relation avec le profil du terrain naturel
- former sur 2 côtés latéraux du terrain des fossés, évacuation sur une grande noue formée en partie basse du terrain avant le rejet de cette grande noue, mise en oeuvre d'un séparateur d'hydrocarbures et d'un ouvrage de régulation, le rejet vers le ruisseau DU GAGET est soumis à une AT
- la surface destinées aux stationnements et circulations des véhicules avec le cheminement piéton des talus représente un taux d'environ 58% de la surface totale - il reste 42% environ pour les espaces verts et plantations.
- le choix dans la nature des sols sur le coefficient d'abortion type: bitume miel en zone A avec un cheminement piétons des talus en coulis de calcaire et stabilisé calcaire en zone B - enherbé (mélange terre et pierres) et enherbé renforcé par du calcaire compacté en zone C
- le choix différencié de la nature des sols dans l'usage : occupation permanente et/ou temporaire en mi-saison et haute saison

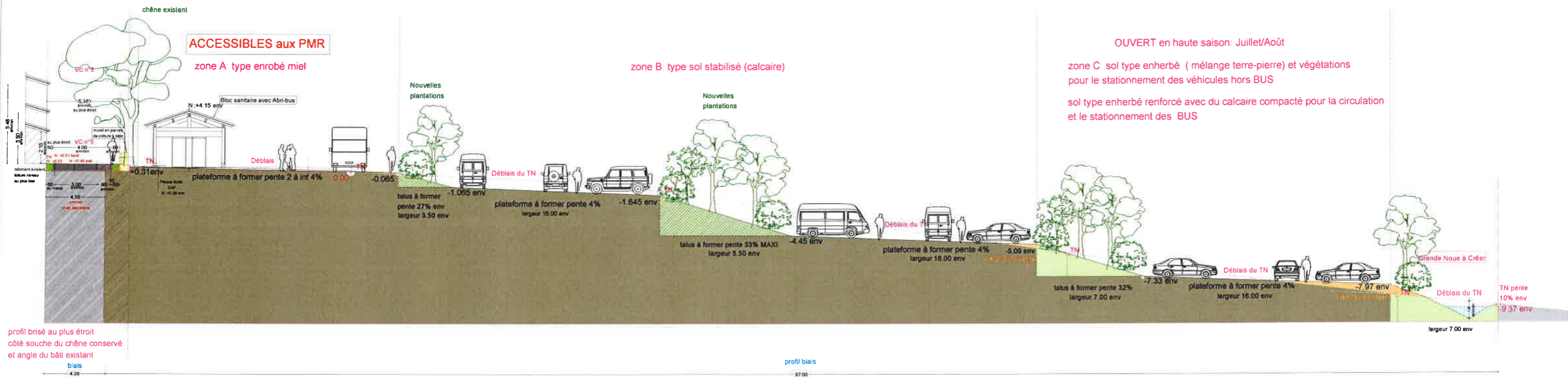

Profil de principe le long du profil en biais AA du PROJET avec voirie (échelle en réduction)

PROJET du terrain paysagé, véhicules, abri-bus avec sanitaires

nota: les plans fournis sont donnés à titre indicatif destinés exclusivement à l'instruction du dossier de demande de subventions et ne devront pas être utilisés pour un autre emploi, les cotations et niveaux ainsi que les limites et implantations des ouvrages seront à contrôler obligatoirement par un géomètre expert (utilisation du fond de plan du site du cadastre gov.fr)

Chantal Gelas
Architecte D.P.L.G.
2 Place Lucien Lamarque
32100 CONDOM
Tél : 05 62 28 07 45
N° d'ordre professionnel 01045
Siret 342 928 454 00020

<p>Chantal GELAS Architecte D.P.L.G. 2 Place Lucien Lamarque 32100 CONDOM TEL / 05 62 28 07 45 - EMAIL / chantal.gelas2@gmail.com</p>	<p>Commune de LARRESSINGLE 32100 LARRESSINGLE</p>	<p>PROJET d'Aménagement d'un PARKING et du Cheminement au VILLAGE</p>	<p>DOSSIER Plans: PROJET A.B.F ACCESSIBILITE LOI sur L'EAU côté PARKING</p>	<p>PROFIL plan complet en réduction 21 juin 2019</p>	<p>P4</p>
--	---	---	---	---	------------------

Commune de LARRESSINGLE -32100
 Dossier Plans : **projet d'aménagement d'un parking**
 Zoom au 100e profil AA côté voirie VC 5- zone A du parking

Projet

21 Juin 2019

Chantal GELAS Architecte D.P.L.G Condom 32100

nota: les plans fournis sont donnés à titre indicatif destinés exclusivement l'instruction du dossier de demande de subventions et ne devront pas être utilisés pour un autre emploi, les cotations et niveaux...ainsi que les limites et implantations des ouvrages seront à contrôler obligatoirement par un géomètre expert. (utilisation du fond de plan du site du cadastre.gouv.fr)

P4.2

Chantal Gelas
 Architecte D.P.L.G.
 2 Place Louis LAMARQUE
 32100 LARRESSINGLE
 N° d'inscription : 1043
 Siret : 322 928 454 00020

chêne existant

ACCESSIBLES aux PMR

zone A: type enrobé miel

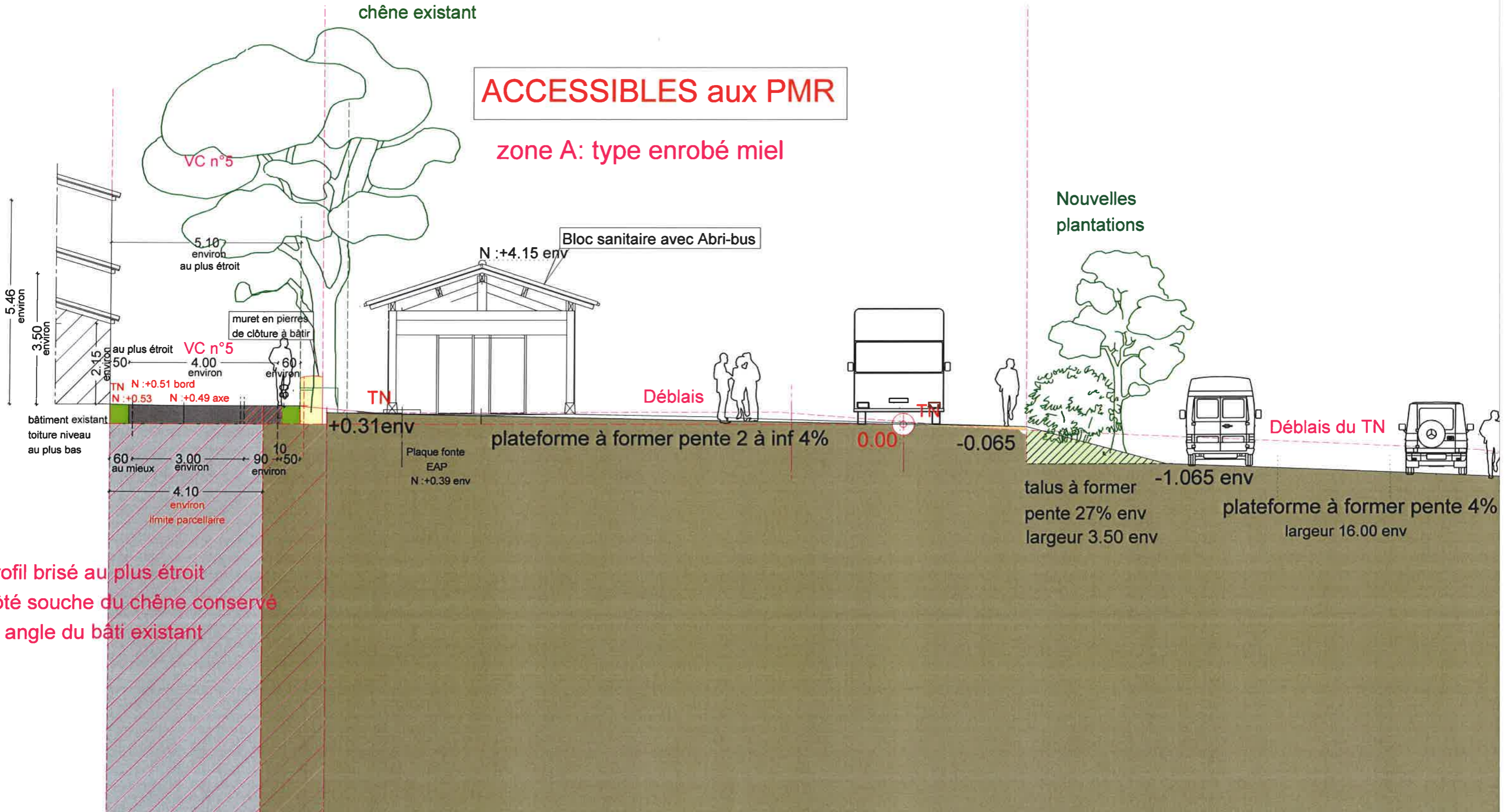

profil brisé au plus étroit
 côté souche du chêne conservé
 et angle du bâti existant

Commune de LARRESSINGLE -32100

Dossier Plans : **projet d'aménagement d'un parking**

Zoom au 100e profil AA côté grande noue- zone C du parking

Chantal GELAS Architecte D.P.L.G Condom 32100

nota: les plans fournis sont donnés à titre indicatif destinés exclusivement l'instruction du dossier de demande de subventions et ne devront pas être utilisés pour un autre emploi, les cotations et niveaux... ainsi que les limites et implantations des ouvrages seront à contrôler obligatoirement par un géomètre expert. (utilisation du fond de plan du site du cadastre.gouv.fr)

21 Juin 2019

P4.3



OUVERT en haute saison: Juillet/Août

zone C: sol type enherbé (mélange terre-pierre) et végétations pour le stationnement des véhicules hors BUS

sol type enherbé renforcé avec du calcaire compacté pour la circulation et le stationnement des BUS

